



Loiselet Fonderie
Fondeur de fonte depuis 1850



Catalogue fonte 2019

Industrie - Art & tradition - Mobilier urbain
Voirie & Assainissement

SOMMAIRE

■ Industrie	4			■ Voirie & Assainissement	138
.....				
Activité industrielle	5	Grille d'aération	93	Regard prise de terre	140
Choix des fontes	6	Accessoire de cheminée	95	Regard de branchement	141
Correspondances des normes	7	Palmette et rosace	101	Grille plate et concave	142
Caractéristique mécanique des fontes	8	Escalier	106	Trappe	144
Tolérance dimensionnelle	10	Rampe	108	Regard hydraulique	148
Prototypage et conception CAO	12	Pomme de pin et boule d'escalier	113	Bouche a clef	151
Process de fonderie utilisé	13	Colonne et chapiteau	114	Avaloir	152
Politique qualité	14	Element décoratif	115	Gargouille	155
Contrepoids fonte	15	Clôture de parc et jardin	116	Regard de chaussée et trottoir	156
Masse périodique	16			
		Plancha fonte	117	■ Agricole	162
■ Art & tradition	22	Chaise et table	118	
.....		Restauration & reproduction	119	Masse de tracteur jerrican	164
Appui de fenêtre	24			Masse de tracteur monobloc	180
Grille de balcon	29	■ Mobilier urbain	120	Porte masse de tracteur jerrican	181
Balustrade	41		Masse de roue de tracteur	182
Grille de porte	47	Lampadaire	122	Rouleau et Croskill & Packer	198
Grille de défense	49	Lanterne et console	124		
Pointe de grille	50	Bancs	125	■ Métallerie & Serrurerie	201
Pattes de fixation et scellement	53	Borne de rue et potelet	129	
Main courante et fer plat	54	Borne Prestige	131	Métallerie et serrurerie	202
Plaque fonte simple et lisse	57	Bac à oranger jardinier cuisse	132		
Plaque de cheminée décorée	58	Fontaine	133		
Recupérateur de chaleur	88	Vases Médicis	135		
Trappe et clapet de cheminée	91	Grille gratte pied	136		
Grille de chauffage	92				

Industrie

■ Activité industrielle

Industrie

Dans le cadre de notre activité et de son développement industriel, nous avons acquis un savoir-faire nous permettant de travailler différentes nuances de fonte pour divers secteurs industriels.

Pour cela, nos fonderies disposent de tous les équipements et machines utiles à la production de pièces unitaires ou de grandes séries, nous produisons des pièces de quelques grammes à plus de 30 tonnes.

Pièces mécaniques pour l'industrie :

■ Agricole



■ BTP



■ Energie



■ Ferroviare



■ Industrie minière

■ Poêles, chauffages, usine professionnelle

■ Véhicules industriels et militaires

■ Pompes et vannes



■ Choix des fontes

Industrie

Selon vos besoins, il est important de bien choisir sa fonte.
Pour ce faire, nous mettons à disposition ce tableau :

Fontes à graphite sphéroïdal (GS)							
Type de fonte	Température de fonctionnement (°C)	Usinabilité	Résistance à l'usure	Attitude trempe superficielle induction ou faible	Durcissement superficiel par nitruration	Soudabilité	
EN GJS 350 22 LT	<500	très bonne	faible	faible	bon	Uniquement avec des électrodes spéciale fonte	
EN GJS 400 18 LT	<500	très bonne	faible	faible	bon		
EN GJS 400 15	<500	très bonne	faible	faible	bon		
EN GJS 450 10	<500	bonne	faible	faible	bon		
EN GJS 500 7	<500	bonne	bonne	bonne	bon		
EN GJS 600 3	<500	bonne	bonne	bonne	bon		
EN GJS 700 2	<500	moyenne	très bonne	très bonne	très bon		
EN GJS 800 2	<500	moyenne	très bonne	très bonne	très bon		
EN GJS 450 18	<500	bonne	faible	faible	bon		
EN GJS 500 14	<500	bonne	faible	faible	bon		
EN GJS 600 10	<500	bonne	faible	faible	bon		
Nuance à haute résistance	Température de fonctionnement (°C)	Usinabilité	Résistance à l'usure	Trempe superficielle à la flamme ou par induction	Durcissement superficiel par nitruration		Soudabilité
EN GJS 800 10	<200	moyenne	très bonne	Ni durcissable ni soudable			
EN GJS 1050 6	<200	moyenne	très bonne				
EN GJS 1200-3	<200	difficile	très bonne				
Nuance alliées	Température de fonctionnement (°C)	Usinabilité	Résistance à l'usure	Trempe superficielle à la flamme ou par induction	Durcissement superficiel par nitruration	Soudabilité	
EN GJS SiMo40-6	<700	moyenne	bonne	-	-	Uniquement avec des électrodes	
EN GJS SiMo45-10	<700	moyenne	bonne	-	-		
EN GJSA XNiSiCr35-5-2	<900	bonne	moyenne	-	-		
Fontes à graphite lamellaire (GL)							
Propriétés d'emploi	Usinabilité	Capacité d'amortissement	Résistance à l'usure	Trempe superficielle à la flamme ou par induction	Durcissement superficiel par nitruration	Soudabilité	
EN - GJL 150	très bonne	très bonne	moyenne	inadaptée	bon	Soudable sous réserve avec des électrodes spéciale fonte	
EN - GJL 200	très bonne	très bonne	bonne	faible	bon		
EN - GJL 250	très bonne	très bonne	très bonne	bonne	bon		
EN - GJL 300	très bonne	très bonne	très bonne	très bonne	très bon		

■ Correspondance des normes

Industrie

Fonte à graphite sphéroïdal (GS)							
Matériau num	EN Européenne	DIN Allemagne	W.-Nr	AFNOR France	BS royaume uni	ASTM Etas Unis	ISO 1083
EN JS-1015	EN GJS 350-22 LT	GGG -35.3	-	FGS 350-22	350/22	60-40-18 +	350.22
EN JS-1025	EN GJS 400-18 LT	GGG -40.3	-	FGS 400-18	-	60-40-18 +	400.18
EN JS-1030	EN GJS 400-15	GGG -40	0717-02	FGS 400-15	420/12	65-45-12 +	420.12
EN JS-1040	EN GJS 450-10	GGG -40 (-)	-	FGS 450-10	-	65-45-12 -	450.10
EN JS-1050	EN GJS 500-7	GGG -50	0727-02	FGS 500-7	500/7	80-55-06 +	500.7
EN JS-1060	EN GJS 600-3	GGG -60	0732-03	FGS 600-3	600/3	80-60-03 +	600.3
EN JS-1070	EN GJS 700-2	GGG -70	0737-01	FGS 700-2	700/2	100-70-03 +	700.2
EN JS-1080	EN GJS 800-2	GGG -80	-	FGS 800-2	800/2	120-90-02 -	800.2
EN JS-1090	EN GJS 900 2	GGG -90	-	FGS 900-2	900/2	120-90-02 +	900.2
EN JS-1100	EN-GJS-1000-5	GGG -100B/A	-	FGS 1000-5	-	-	-
-	EN-GJS-AX	GGG -NiSiCr 35 5	-	NFA32-201	-	-	-
-	EN GJS 450-18	-	-	NFA32-201	-	-	-
-	EN GJS 500-14	-	-	NFA32-201	-	-	-
-	EN GJS 600-10	-	-	NFA32-201	-	-	-
Fonte à haute résistance (GS)							
5.3400	EN GJS 800-10	DIN EN 1564	-	-	-	-	-
-	EN GJS 1050-6	DIN EN 1564	-	-	-	-	-
-	EN GJS 1200-3	DIN EN 1564	-	-	-	-	-
Fonte à nuance alliée (GS)							
-	EN GJS SiMo40-6	-	-	-	-	-	-
-	EN GJS SiMo45-10	-	-	-	-	-	-
-	EN GJSA XNiSiCr35-5-2	-	-	-	-	-	-
Fonte graphite lamellaire (GL)							
Matériau num	EN Européenne	DIN Allemagne	W.-Nr	AFNOR France	BS royaume uni	ASTM Etas Unis	ISO 1083
-	EN-GJL-150	GG -15	0.6015	FT 15 D	Grade 150	25B	350-22
-	EN-GJL-200	GG -20	0.6020	FT 20 D	Grade 220	30B	400-18
-	EN-GJL-250	GG -25	0.6025	FT 25 D	Grade 260	35B	400-15
-	EN-GJL-300	GG -30	0.6030	FT 30 D	Grade 300	45B	500-7

Caractéristiques mécaniques des fontes

Industrie

Fonte GL								
Caractéristiques mécaniques	Masse volumique (ρ en kg/dm ³)	Effort de tension, R _{pe,2} (MPa)	Effort de rupture, R _m (MPa)	Allongement, A (%)	Module d'élasticité (Gpa)		Coefficient moyen de dilatation thermique entre 20(°C) (10 ⁻⁶ /°C)	
					20 °C	(-)/100°C	200 °C	300 °C
EN GJL 150	7,1	98 - 165	150 - 250	0,3 - 0,8	78 - 103	10	11,7	13
EN GJL 200	7,15	130 - 195	200 - 300	0,3 - 0,8	80 - 113	10	11,7	13
EN GJL 250	7,2	165 - 228	250 - 350	0,3 - 0,8	20	-100	200	400
EN GJL 300	7,25	195 - 260	300 - 400	0,3 - 0,8	108 - 137	10	11,7	13

Fonte GS						
Caractéristiques mécaniques	EN GJS 350 22 LT	EN GJS 400 18 LT	EN GJS 400 15	EN GJS 450 10	EN GJS 500 7	EN GJS 600 3
Résistance à la rupture R _m MPA	350	400	400	450	500	600
Limite élastique à 0,2% R _{pe,2} et MPA	220	240	250	310	320	370
Allongement en %	22	18	15	10	7	3
Résilience à 23°C	17	14	-	-	-	-
à -20°C	-	12	-	-	-	-
à -40°C	12	-	-	-	-	-
Dureté Brinell HBW	<160	130-175	135-180	160-210	170-230	190-270
Caractéristiques annexe	EN GJS 350 22 LT	EN GJS 400 18 LT	EN GJS 400 15	EN GJS 450 10	EN GJS 500 7	EN GJS 600 3
Module d'élasticité en GPa	169	169	169	169	169	174
limite d'endurance (1) en MPA	180	195	-	210	224	248
limite d'endurance (2) en MPA	114	122	-	128	134	149
Masse volumique ρ en kg/dm ³	7,1	7,1	7,1	7,1	7,1	7,2
Conductivité thermique λ en W/(K.m)	36,2	36,2	36,2	36,2	36,2	32,5
Coefficient de dilatation linéaire α jusqu'à 200°C en 10 ⁻⁶ /K	12,5	12,5	12,5	12,5	12,5	12,5
Coefficient de Poisson						

Fonte GS (2)					
Caractéristiques mécaniques	EN GJS 700 2	EN GJS 800 2	EN GJS 450 18	EN GJS 500 14	EN GJS 600 10
Résistance à la rupture R _m MPA	700	800	450	500	600
Limite élastique à 0,2% R _{pe,2} et MPA	470	480	350	400	470
Allongement en %	2	2	10	14	10
Résilience à 23°C	-	-	8	3	-
à -20°C	-	-	4	3	-
à -40°C	-	-	3	2	-
Dureté Brinell HBW	225-305	245-335	170-200	185-215	200-230
Caractéristiques annexe	EN GJS 700 2	EN GJS 800 2	EN GJS 450 18	EN GJS 500 14	EN GJS 600 10
Module d'élasticité en GPa	176	176	176	170	170
limite d'endurance (1) en MPA	280	304	210	225	275
limite d'endurance (2) en MPA	168	182	130	140	165
Masse volumique ρ en kg/dm ³	7,2	7,2	7,1	7	7
Conductivité thermique λ en W/(K.m)	31,1	31,1	-	-	-
Coefficient de dilatation linéaire α jusqu'à 200°C en 10 ⁻⁶ /K	12,5	12,5	-	-	-
Coefficient de Poisson					

FONTE GS (3) à haute résistance et allié						
Caractéristiques mécaniques	EN GJS 800 10	EN GJS 1050 6	EN GJS 1200-3	EN GJS SiMo40-6	EN GJS SiMo45-10	EN GJSA XNiSiCr35-5-2
Résistance à la rupture R _m MPA	800	105	120	480	550	380
Limite élastique à 0,2% R _{pe,2} et MPA	500	700	850	380	460	210
Allongement en %	10	6	3	8	5	10
Résilience à 23°C	10	-	-	-	-	-
Dureté brinell HBW	250-310	320-380	340-420	190-240	200-250	130-170
à 780°C				70	70	130
Résistance à la rupture				35	35	90
Limite élastique à 0,2%				30	30	100
Module d'élasticité						

Fonderie loiselet - 65 faubourg valmorin 28210 Nogent le roi - Tel : +33237653742 - www.loiselet.com

Caractéristique mécanique des fontes

Industrie

FONTE GL										
Caractéristiques physiques	Conductivité thermique (W/m·°C)					Capacité thermique spécifiques (J/kg·°C)		Résistivité électrique spécifique (Ω mm ² /m)	Densité (kg/dm ³)	Coefficient de Poisson
	100 °C	200 °C	300 °C	400 °C	500 °C	200 °C	600 °C	20 °C	20 °C	20 °C
EN GJL 150	52,5	51	50	49	48,5	460	535	0,8	7,1	0,26
EN GJL 200	50	49	48	47	46	460	535	0,77	7,15	0,26
EN GJL 250	100	200	300	400	500	200	600	20	20	20
EN GJL 300	47,5	46	45	44	43	460	535	0,7	7,25	0,26

Fonte GS						
Caractéristiques physiques	Masse volumique	conductivité thermique	Coefficient de dilatation linéaire	Module d'élasticité	limite d'endurance (1)	limite d'endurance (2)
	ρ en kg/dm ³	λ en W/(K.m)	α jusqu'à 200°C en 10 ⁻⁶ /K	E GPA	Mpa	Mpa
EN GJS 350 22 LT	7,1	36,2	12,5	169	180	114
EN GJS 400 18 LT	7,1	36,2	12,5	169	195	122
EN GJS 400 15	7,1	36,2	12,5	169	-	-
EN GJS 450 10	7,1	36,2	12,5	169	210	128
EN GJS 500 7	7,1	35,2	12,5	169	224	134
EN GJS 600 3	7,2	32,5	12,5	174	248	149
EN GJS 700 2	7,2	31,1	12,5	176	280	168
EN GJS 800 2	7,2	31,1	12,5	176	304	182
EN GJS 450 18	7,1	-	-	176	210	130
EN GJS 500 14	7	-	-	170	225	140
EN GJS 600 10	7	-	-	170	275	165
Nuance à haute résistance	Masse volumique	conductivité thermique	Coefficient de dilatation linéaire	Module d'élasticité	limite d'endurance (1)	limite d'endurance (2)
	ρ en kg/dm ³	λ en W/(K.m)	α jusqu'à 200°C en 10 ⁻⁶ /K	E GPA	Mpa	Mpa
EN GJS 800 10	7,1	20 - 23	14 - 18	170	375	225
EN GJS 1050 6	7,1	20 - 23	14 - 18	168	430	265
EN GJS 1200-3	7	20 - 23	14 - 18	167	450	280
Nuance alliées	Masse volumique	conductivité thermique	Coefficient de dilatation linéaire	Module d'élasticité	à 780°C	
	ρ en kg/dm ³	λ en W/(K.m)	α jusqu'à 200°C en 10 ⁻⁶ /K	E GPA	limite élastique à 0,2%	Module d'élasticité
EN GJS SiMo40-6	6,8 - 7,0	22-26 (à 100°C) 25-30 (à 200°C)	11-13	160-180	35	30
EN GJS SiMo45-10	6,8 - 7,0	22-26 (à 100°C) 25-30 (à 200°C)	11-13	160-180	35	30
EN GJSA XNiSiCr35-5-2	7,45	12,6 (à 100°C)	12,9	130-150	90	100

■ Tolérances dimensionnelles

Industrie

TOLERANCES DIMENSIONNELLES (EXTRAIS DE LA NORME ISO 8062-3 - OCTOBRE 2017)

Cotes nominales de La pièce brute		Tolérances dimensionnelles linéaires pour la classe de tolérance dimensionnelle (DCTG) ^a															
		DCTG 1	DCTG 2	DCTG 3	DCTG 4	DCTG 5	DCTG 6	DCTG 7	DCTG 8	DCTG 9	DCTG 10	DCTG 11	DCTG 12	DCTG 13	DCTG 14	DCTG 15	DCTG 16
-	≤10	0,09	0,13	0,18	0,26	0,36	0,52	0,74	1,00	1,50	2,00	2,80	4,20	-	-	-	-
	>10 ≤16	0,10	0,14	0,20	0,28	0,38	0,54	0,78	1,10	1,60	2,20	3,00	4,40	-	-	-	-
	>16	0,11	0,15	0,22	0,30	0,42	0,58	0,82	1,20	1,70	2,40	3,20	4,60	6,00	8,00	10	12,0
>25	≤40	0,12	0,17	0,24	0,32	0,46	0,64	0,90	1,30	1,80	2,60	3,60	5,00	7,00	9,00	11,00	14,00
	>40 ≤63	0,13	0,18	0,26	0,36	0,50	0,70	1,00	1,40	2,00	2,80	4,00	5,60	8,00	10,0	12,00	16,00
	>63 ≤100	0,14	0,20	0,28	0,40	0,56	0,78	1,10	1,60	2,20	3,20	4,40	6,00	9,00	11,0	14,0	18,0
>100	≤160	0,15	0,22	0,30	0,44	0,62	0,88	1,20	1,80	2,50	3,60	5,00	7,00	10,00	12,00	16,00	20,00
	>160 ≤250	-	0,24	0,34	0,50	0,70	1,00	1,40	2,00	2,80	4,00	5,60	8,00	11,00	14,00	18,00	22,00
	>250 ≤400	-	-	0,40	0,56	0,78	1,10	1,60	2,20	3,20	4,40	6,20	9,00	12,0	16,0	20,0	25,0
>400	≤630	-	-	-	0,64	0,90	1,20	1,80	2,60	3,60	5,00	7,00	10,00	14,00	18,00	22,00	28,00
	>630 ≤1000	-	-	-	-	1,00	1,40	2,00	2,80	4,00	6,00	8,00	11,00	16,00	20,00	25,00	32,00
	>1000 ≤1600	-	-	-	-	-	1,6	2,20	3,20	4,60	7,00	9,00	13,0	18,0	23,0	29,0	37,0
>1600	≤2500	-	-	-	-	-	2,60	3,80	5,40	8,00	10,00	15,00	21,00	26,00	33,00	42,00	
	>2500 ≤4000	-	-	-	-	-	-	4,40	6,20	9,00	12,00	17,00	24,00	30,00	38,00	49,00	
	>4000 ≤6300	-	-	-	-	-	-	-	7,00	10,0	14,0	20,0	28,0	35,0	44,0	56,0	
	>6300 ≤10000	-	-	-	-	-	-	-	-	11,0	16,0	23,0	32,0	40,0	50,0	64,0	

(a) Pour les épaisseurs de paroi des classes DCTG 1 à DCTG 15, la classe immédiatement supérieure s'applique.

(b) La classe DCTG 16 n'existe que pour les épaisseurs de paroi des pièces moulées généralement spécifiées en DCTG 15.

■ Tolérances dimensionnelles

Industrie

Classes de tolérances géométriques pour pièces moulées

Méthode	Classe de tolérance géométrique (GCTG) pour les métaux et alliages coulés								
	Acier	Fonte grise	Fonte à graphite sphé-roïdal	Fonte malléable	Alliages de cuivre	Alliages de zinc	Alliages de métaux légers	Alliages à base de nickel	Alliages à base de cobalt
Moulage en sable, moulage main	6 à 8	5 à 7	5 à 7	5 à 7	5 à 7	5 à 7	5 à 7	6 à 8	6 à 8
Moulage en sable, moulage machine et moulage en carapace	5 à 7	4 à 6	4 à 6	4 à 6	4 à 6	4 à 6	4 à 6	5 à 7	5 à 7
Moule métallique permanent (à l'exception de la coulée sous pression)	-	-	-	-	3 à 5	-	3 à 5	-	-
Coulée sous pression ^b	-	-	-	-	2 à 4	2 à 4	2 à 4	-	-
Moulage de précision (cire perdue)	^a	3 à 5	3 à 5	3 à 5	3 à 5	2 à 4	3 à 5	^a	^a

^a Pour les moulages de précision, suivant la plus grande dimension hors tout, on applique ce qui suit:

- ≤ 100 mm: classe 4 à 6;
- > 100 mm ≤ 400 mm: classe 4 à 8;
- > 400 mm: classe 4 à 9.

^b Pour les pièces coulées sous pression, on applique ce qui suit:

- Classe GCTG 2: à n'utiliser que par accord spécial;
- Classe GCTG 3: pièces moulées ordinaires, sans coulisseaux latéraux pour la forme extérieure;
- Classe GCTG 4: pièces moulées complexes et pièces moulées avec coulisseaux latéraux pour la forme extérieure.

■ Prototypage et conception CAO

Industrie

Dans un souci de réactivité et d'amélioration continue de la qualité, la fonderie Loiselet a développé en interne un département de conception et de modélisation.

En nous confiant leurs projets, les clients bénéficient d'une expérience et d'un savoir faire transversal.

Les modélisations sont réalisées sur nos stations CAO. Les modèles 3D nous permettent de valider les assemblages d'éléments, d'optimiser les matériaux, de mettre au point les meilleures techniques de production et de fournir les plans de fabrication des composants usinés ou fondus.

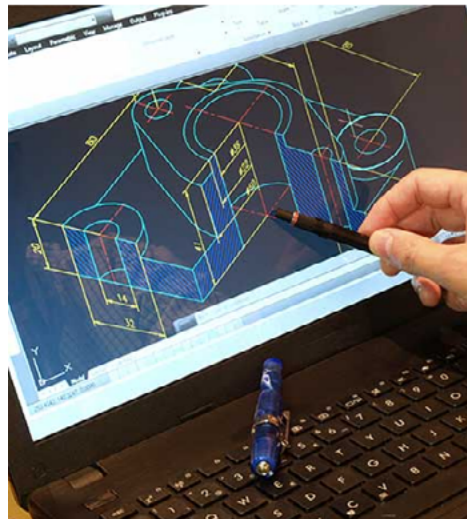
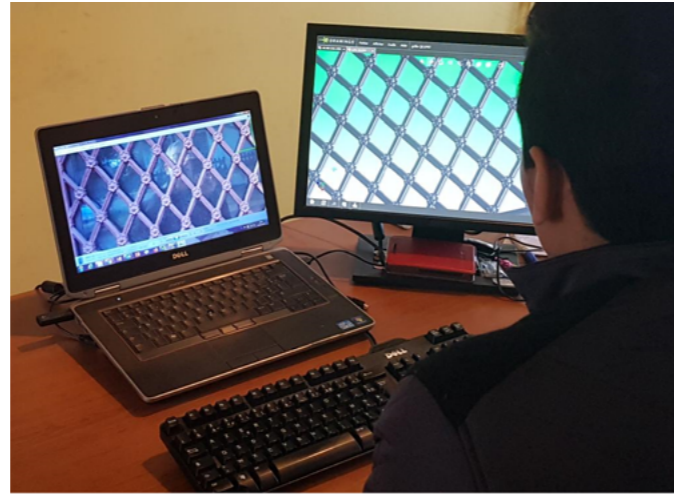

■ Du premier trait à l'image de synthèse

Le bureau d'études prend appui sur les technologies de conception assistée, que cela soit en 2D ou en 3D, de la création de primitives (lignes, arcs, volumes, ...) à la création d'objets complexes structurés et paramétrés (Architecture, Engineering, Gestion patrimoniale...), selon les objectifs à atteindre.

■ Prototypage rapide par impression 3D – 1 à 10 pièces

- > Rapidité : de 1 à 2 semaines seulement, pour une pièce brute
- > Economique : pas d'outillage préalable nécessaire
- > Réalisation du moule et des noyaux à partir d'un simple fichier 3D



■ Process de fonderie

Industrie

Le moulage en sable

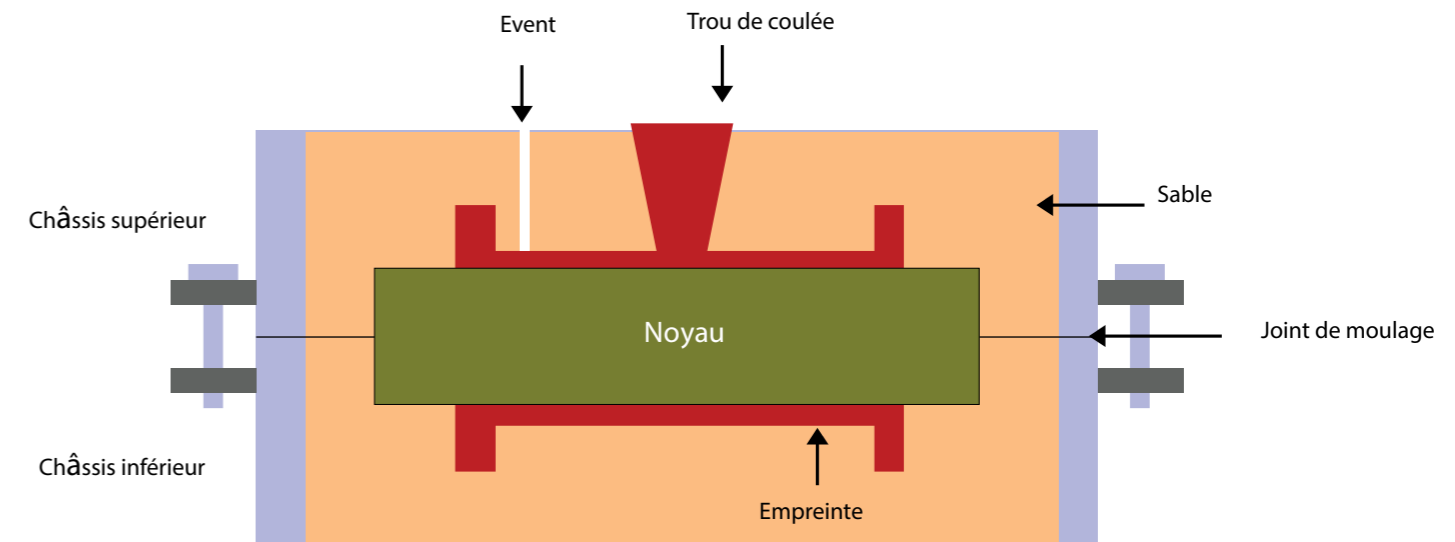

Le moulage en sable consiste à réaliser une empreinte dans le sable à partir d'un modèle aux formes de la pièce. Deux châssis métalliques parfaitement repérés entre eux, servent à maintenir le sable utilisé pour prendre l'empreinte du modèle.

Le fondeur prépare la partie inférieure du moule, le demi modèle est recouvert du sable.



Pour la partie supérieure du moule, le fondeur positionne la deuxième partie du modèle sur la première. Il ajoute le modèle du chenal de coulée puis remplit le châssis avec du sable.

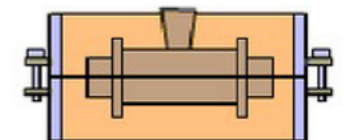

Le fondeur retire alors les demi modèles, perce les événements et retouche les empreintes si cela est nécessaire.

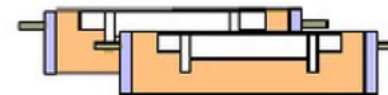

Le noyau est placé sur ses portées, puis le moule est refermé.

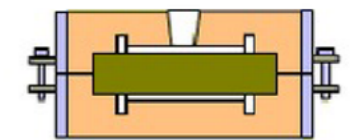

Le fondeur procède alors à la coulée de l'alliage en fusion dans le moule.

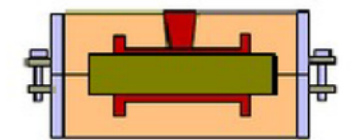

Une fois la pièce refroidie, le moule en sable est détruit et le sable traité. La pièce est séparée par sciage du canal de coulée et des événements. Un meulage est ensuite effectué afin de supprimer les bavures.



La pièce brute de fonderie est alors prête pour l'usinage de ses surfaces fonctionnelles.

Politique qualité

Industrie

POLITIQUE CONTROLE QUALITE

REGLES D'ECHANTILLONNAGE

Référence document :	R-PP-02
Rattachement procedure :	ICQSTI T6100 ST009
Indice :	
Mise a jour :	19 - jan
P	

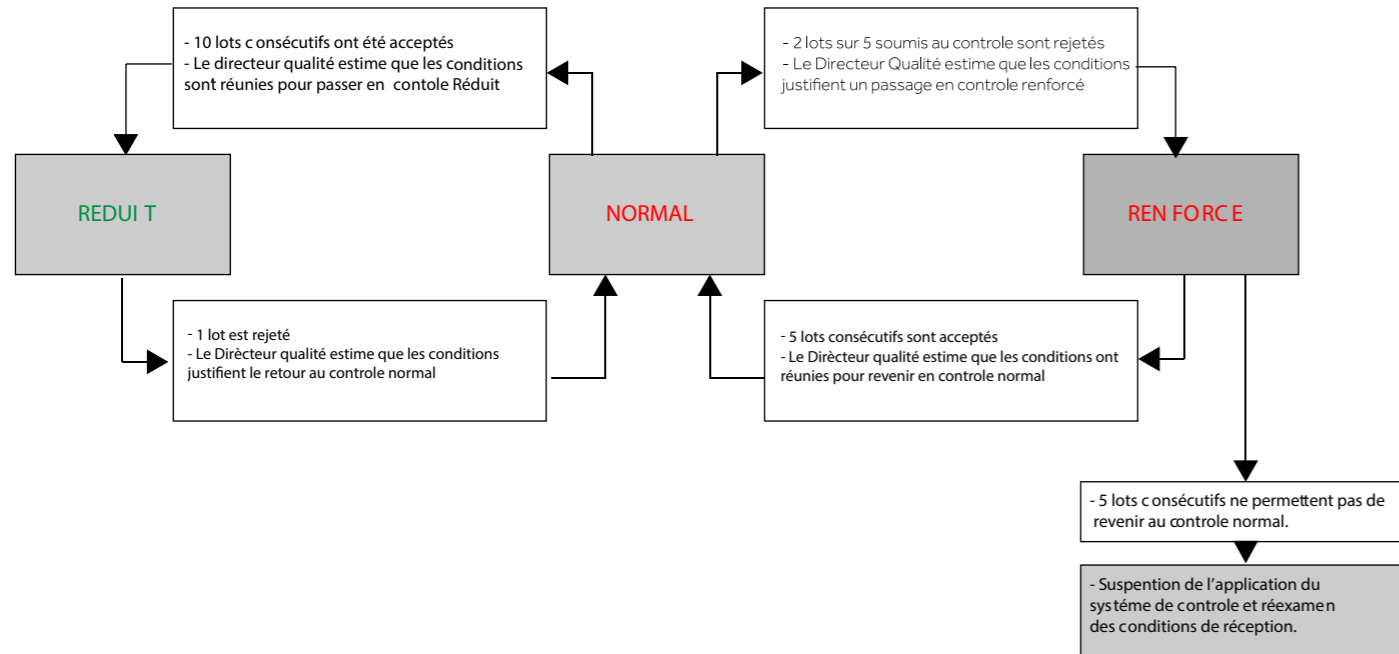

POLITIQUE CONTROLE QUALITE

REGLES D'ECHANTILLONNAGE

Référence document :	R-PP-02
Rattachement procedure :	ICQSTI T6100 S T009
Indice :	
Mise a jour :	19 - jan

Effectif des lots	33% - 58%	20% - 31%	10% - 19%	6% - 10%	5% - 9%	5% - 9%	4% - 7%	3% - 6%	2% - 4%	1% - 2%	0,36% - 1,25%	0,57%
2 à 8	5	1	5	1	5	1	5	1	5	1	8	1
9 à 15	5	1	5	1	8	1	13	1	20	1	20	1
16 à 25	5	1	5	1	13	1	20	1	20	1	32	1
26 à 50	5	1	5	1	20	1	32	1	32	1	50	1
51 à 90	5	1	5	1	32	1	50	1	50	1	80	1
91 à 150	5	1	5	1	50	1	80	1	80	1	125	1
151 à 280	5	1	5	1	80	1	125	1	125	1	200	1
281 à 500	5	1	5	1	125	1	200	1	200	1	200	1
501 à 12000	5	1	5	1	200	1	200	1	200	1	200	1
1201 à 3200	5	1	5	1	200	1	200	1	200	1	200	1
3201 à 10000	5	1	5	1	200	1	200	1	200	1	200	1
10001 à 35000	5	1	5	1	200	1	200	1	200	1	200	1
35001 et au dessus	5	1	5	1	200	1	200	1	200	1	200	1

Contrepoids fonte

Industrie

Exemple de nos réalisations de contrepoids :



Contrepoids en H
20 kg

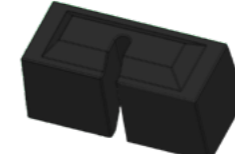

Masse de lestage
20 kg

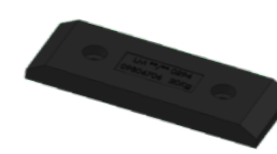

Masse de lestage
56 kg



contrepoids
échafaudage 25 kg

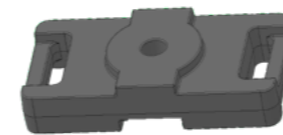

contrepoids
échafaudage 25 kg

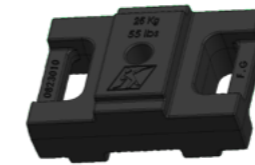

contrepoids
échafaudage 25 kg



assemblage
contrepoids 400 kg



assemblage
élevateur 18 kg

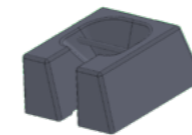

poids tente barnum
(14,15,17) kg



poids divers
14 kg

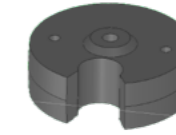

contrepoids
ferroviaire

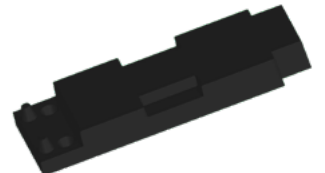

gueuse
ascenseur

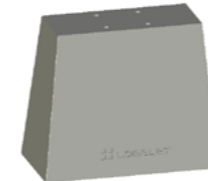

anti bélier
500 kg

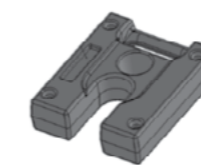

lest tente barnum
15 kg



Pain fonte machine
de spectacle

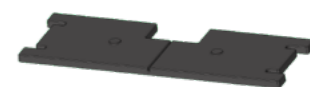

gueuse machine
de levage

Autres modèles disponibles
Nous contacter pour plus d'informations

■ Masse périodique

Industrie

MASSE DE CONTRÔLE - ETALONNAGE PERIODIQUE

Utilisation

Masses destinées à la vérification d'équipements de sécurité. Conçues pour répondre aux exigences des épreuves statiques des accessoires de levage et des appareils de levage conformément à l'arrêté du 1er mars 2004.

Nos capacités d'ingénierie et de production nous permettent également de répondre à vos besoins spécifiques pour la conception et la fabrication de masses.

Nos masses sont toutes empilables entre elles indifféremment de leurs poids (pour les modèles de 200 à 2000 kg) afin d'obtenir le poids de contrôle désiré.

Caractéristiques techniques

Fonte à graphite lamellaire

Finitions : peinture noire standard

Tolérances : masse nominale +/- 5%

Poids : Masses de 25, 200, 500, 1000, 2000 kg

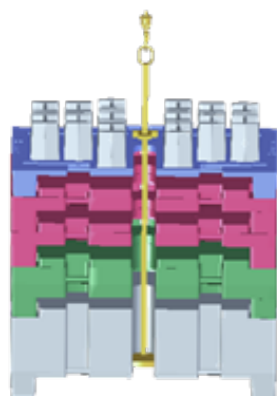

Description

Masses empilables et ajustables par tranche de 200, 500, 1000 et 2000 kg, manipulables par élingues, chariots élévateur et clef de levage.

Exemples d'applications :

- Grue
- Engin de terrassement
- Chariot élévateur
- Plateforme élévatrice
- Treuil et palan
- Portique de chantier
- Pont roulant et portique
- Hayon élévateur
- Table élévatrice

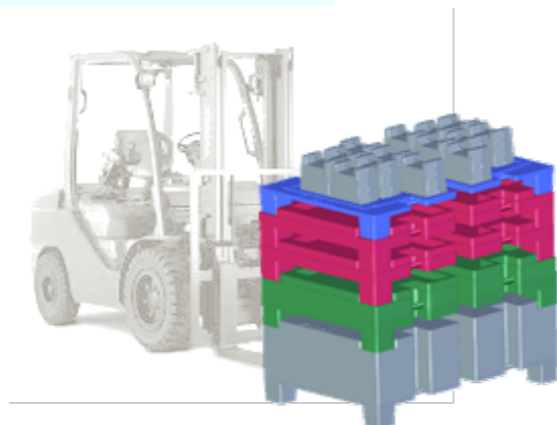
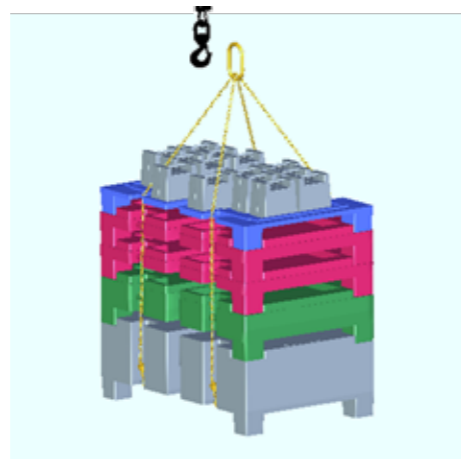

■ Masse périodique

Industrie

Masse de Lestage 25 kg

Caractéristiques dimensionnelles

Masse	:	25 Kg
Longueur hors-tout	:	130 mm
Largeur hors-tout	:	200 mm
Hauteur hors-tout	:	170 mm
Matière	:	FonteGraphiteLamellaire

Arrimage par Elingues / Moyen de Manutention

Manutention manuelle

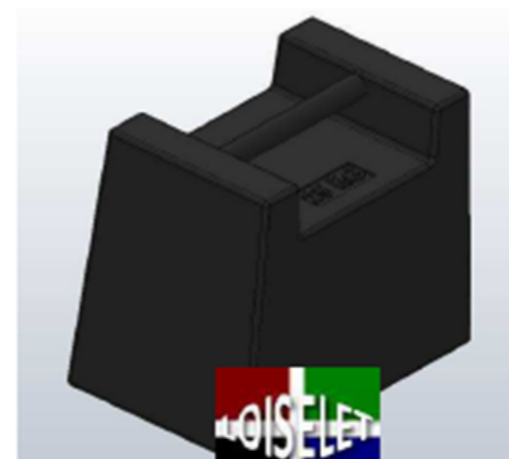

Stockage et Recommandation

Le stockage des masses de lestage en mode gerbé doit tenir compte des charges admissibles et de la planéité des sols.

■ Masse périodique

Industrie

Plaque de Lestage 200 Kg

Caractéristiques dimensionnelles

Masse	: 200 Kg
Longueur hors-tout:	1100 mm
Largeur hors-tout	: 800 mm
Hauteur hors- tout	: 142 mm
Matière	: Fonte Graphite Lamellaire

Arrimage par Elingues / Moyen de Manutention

Dans le cas d'un arrimage par élingue, il est important d'utiliser les 4 points prévus à cet effet . Il est aussi recommandé de surcharger les lests dans la limite du nombre des masses additionnelles prévues par les logements.

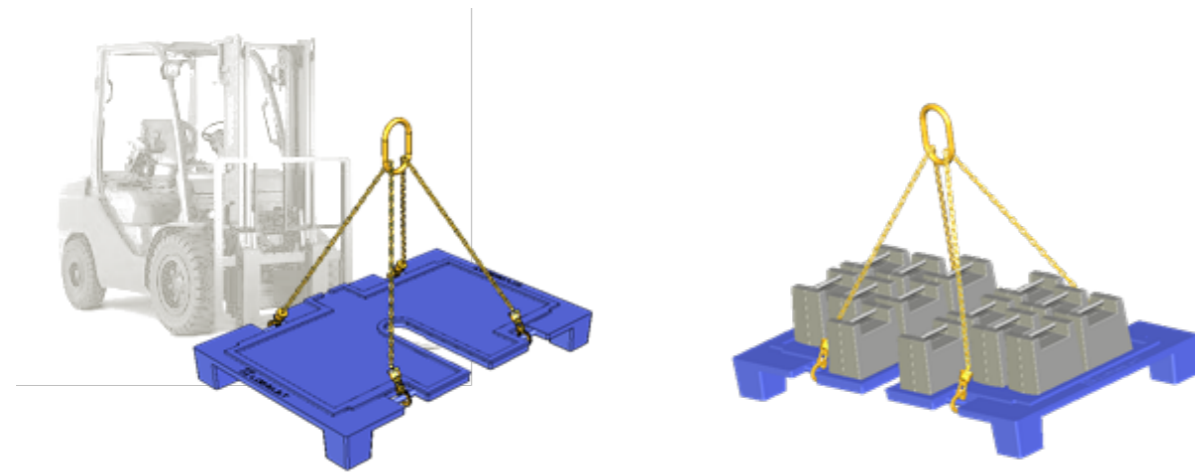

Stockage et Recommandation

Le stockage des masses de lestage en mode gerbé doit tenir compte des charges admissibles et de la planéité des sols.

■ Masse périodique

Industrie

Plaque de Lestage 500 Kg

Caractéristiques dimensionnelles

Masse	: 500 Kg
Longueur hors-tout:	1100 mm
Largeur hors-tout	: 800 mm
Hauteur hors- tout	: 199 mm
Matière	: Fonte Graphite Lamellaire

Arrimage par Elingues / Moyen de Manutention

Dans le cas d'un arrimage par élingue, il est important d'utiliser les 4 points prévus à cet effet . Il est aussi recommandé de surcharger les lests dans la limite du nombre des masses additionnelles prévues par les logements.

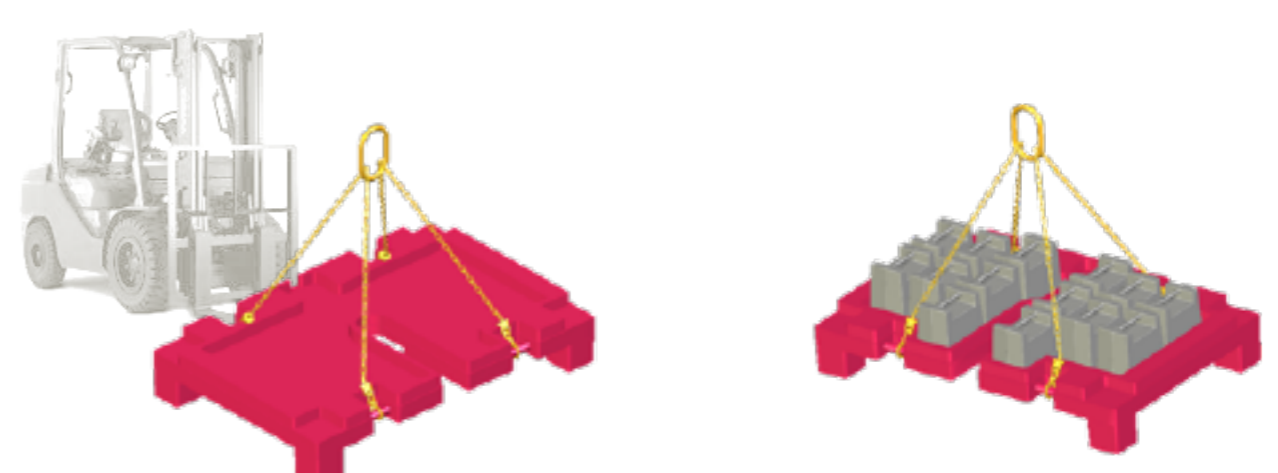

Stockage et Recommandation

Le stockage des masses de lestage en mode gerbé doit tenir compte des charges admissibles et de la planéité des sols.

■ Masse périodique

Industrie

Plaque de Lestage 1000 Kg

Caractéristiques dimensionnelles

Masse	: 1000 Kg
Longueur hors-tout:	1100 mm
Largeur hors-tout	: 800 mm
Hauteur hors- tout	: 290 mm
Matiere	: Fonte Graphite Lamellaire

Arrimage par Elingues / Moyen de Manutention

Dans le cas d'un arrimage par élingue, il est important d'utiliser les 4 points prévus à cet effet. Il est recommandé de ne pas surcharger la plaque pendant sa manipulation.

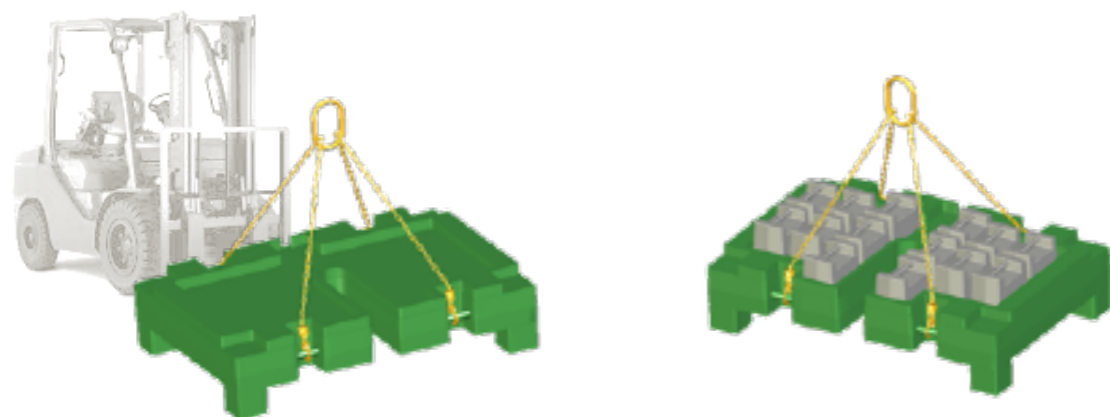

Stockage et Recommandation

Le stockage des masses de lestage en mode gerbé doit tenir compte des charges admissibles et de la planéité des sols.

■ Masse périodique

Industrie

Plaque de Lestage 2000 Kg

Caractéristiques dimensionnelles

Masse	: 2000 Kg
Longueur hors-tout:	1100 mm
Largeur hors-tout	: 800 mm
Hauteur hors- tout	: 390 mm
Matiere	: Fonte Graphite Lamellaire

Arrimage par Elingues / Moyen de Manutention

Dans le cas d'un arrimage par élingue, il est important d'utiliser les 4 points prévus à cet effet. Il est recommandé de ne pas surcharger la plaque pendant sa manipulation.

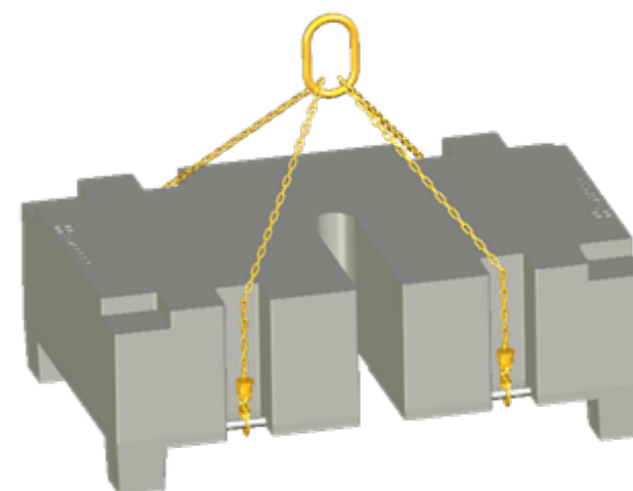

Stockage et Recommandation

Le stockage des masses de lestage en mode gerbé doit tenir compte des charges admissibles et de la planéité des sols.

■ Fonderie d'art

Art & tradition

Art & Tradition



Fondeur de fonte, de bronze, à Nogent le Roi, depuis 6 générations (1850), distant de 65 kilomètres de Paris, représentant la « vieille entreprise familiale », avec toute la richesse de son expérience et de son passé, nous fabriquons des pièces en fonte pour l'industrie, pour la cheminée, pour la décoration intérieure et extérieure en série ou à l'unité.

En plus des articles figurant dans nos catalogues nous sommes également spécialisés dans la reproduction et copie de pièces existantes en fonte et bronze et la création de modèle suivant vos plans.

Nous ne manquerons pas d'étudier toutes vos propositions que vous voudrez bien nous soumettre.

■ Appui de fenêtre

Art & tradition

Depuis 1850 à Nogent le Roi – Eure et Loir
César Loiselet Créateur de l'industrie de la fonte d'Art

Diagramme explicatif dimensionnel

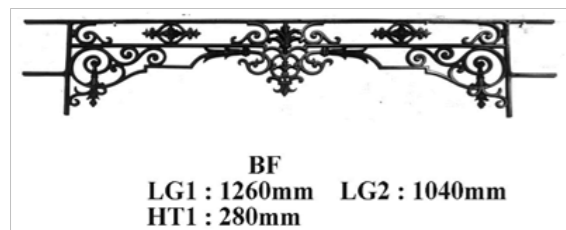
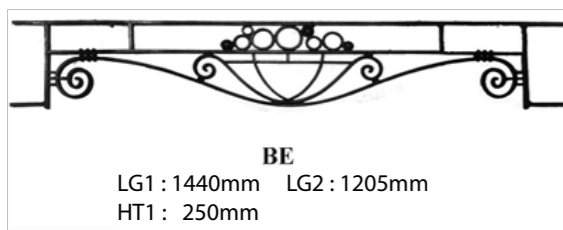
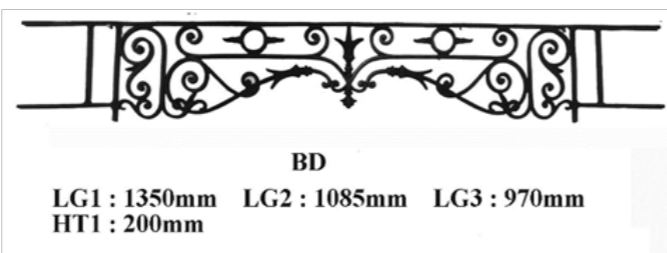
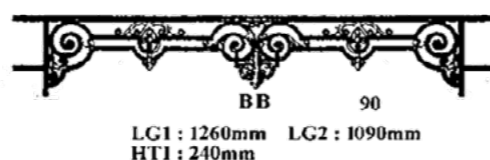
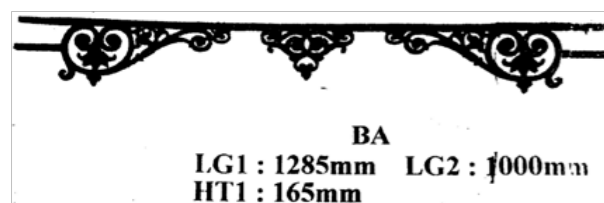

■ Appui de fenêtre

Art & tradition

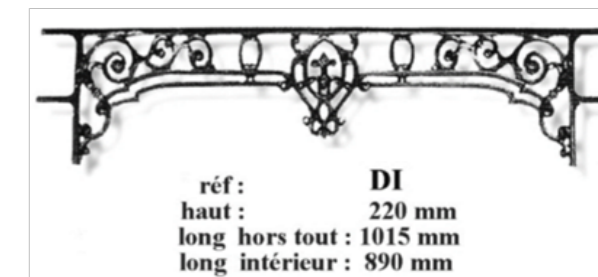
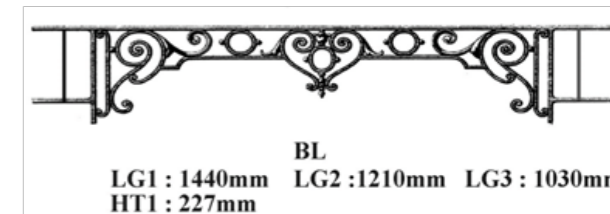
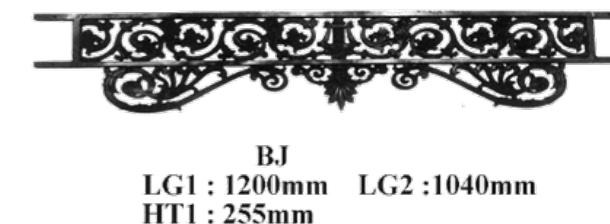
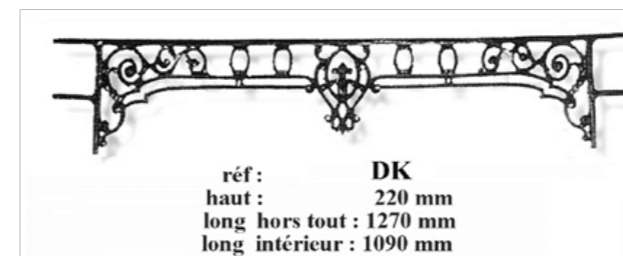
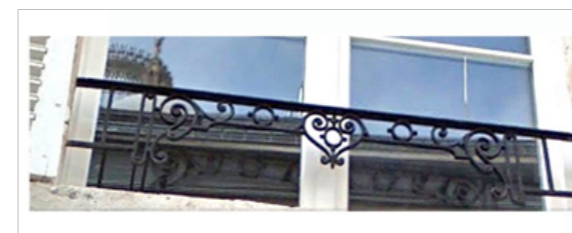

Appui de fenêtre

Art & tradition

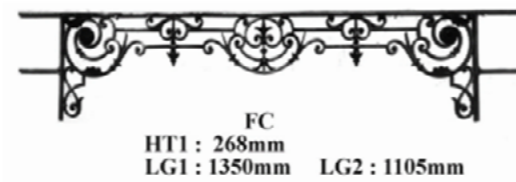
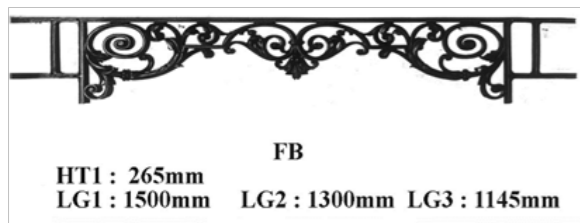
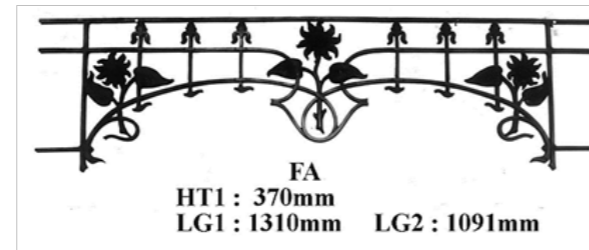
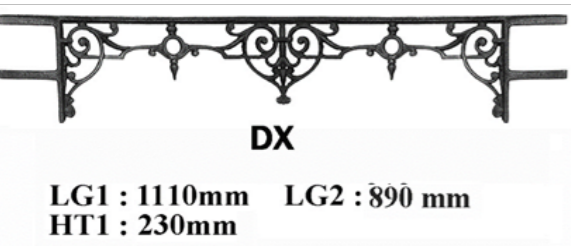
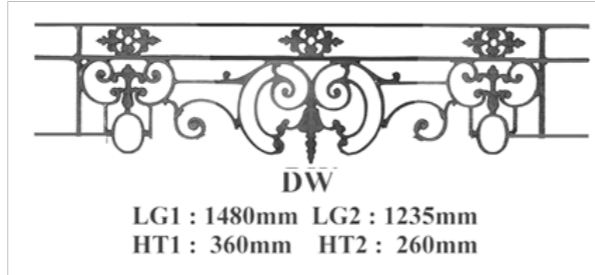
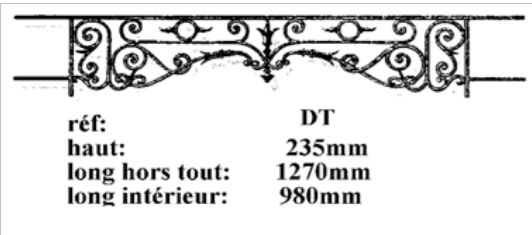
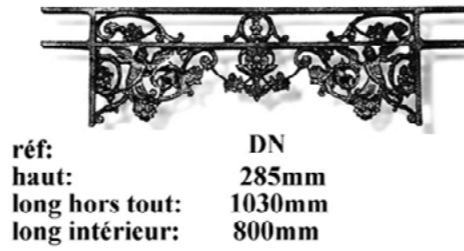
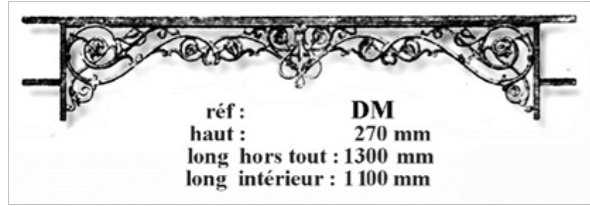

Appui de fenêtre

Art & tradition

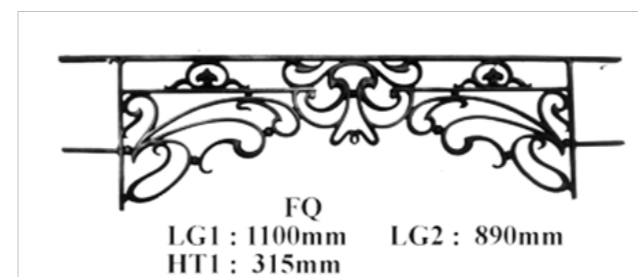
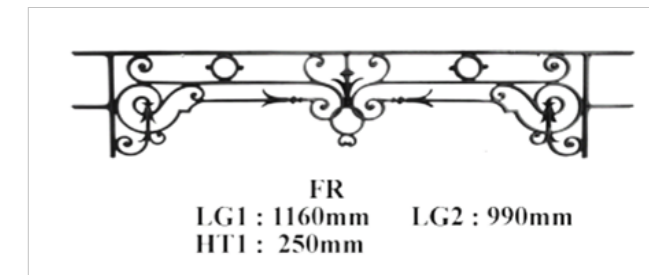
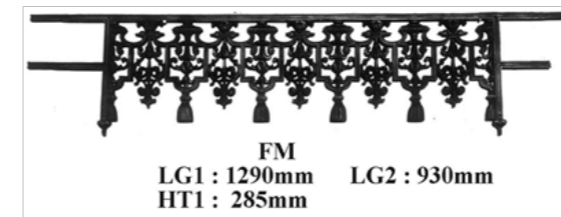
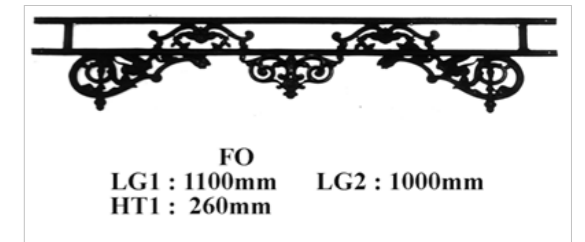
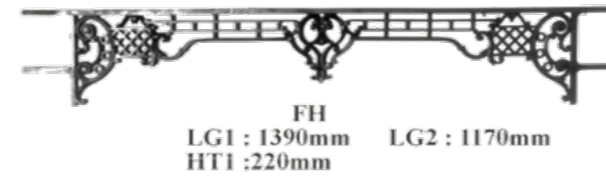
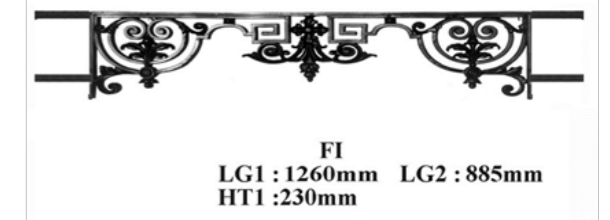
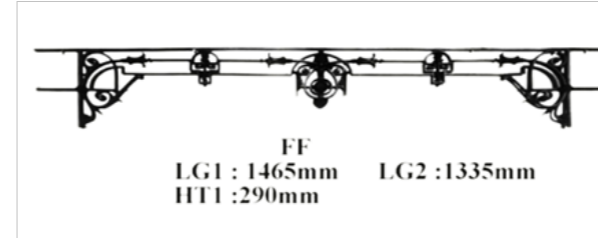
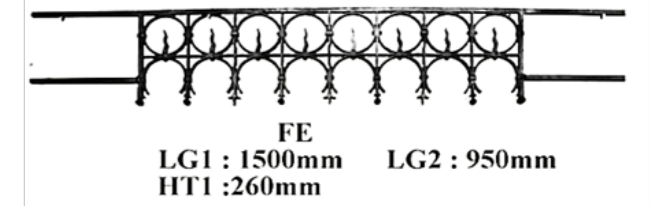
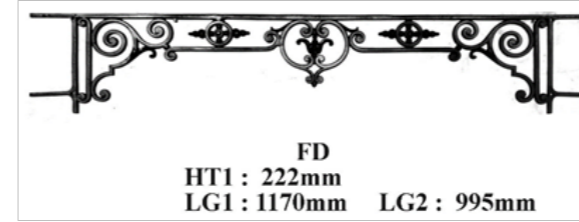

■ Appui de fenêtre

Art & tradition

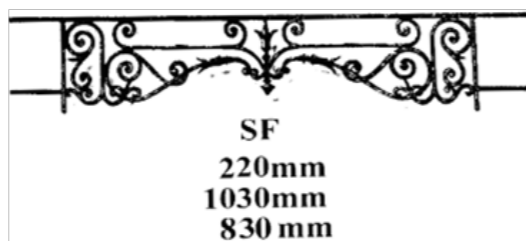
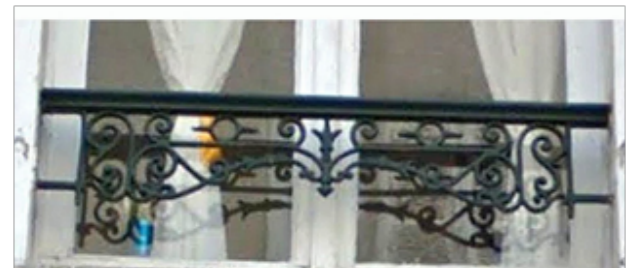
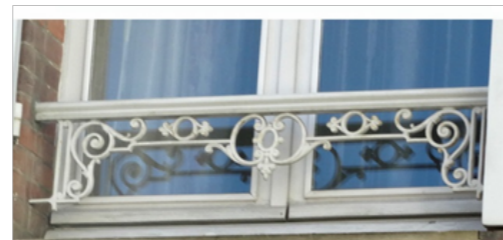
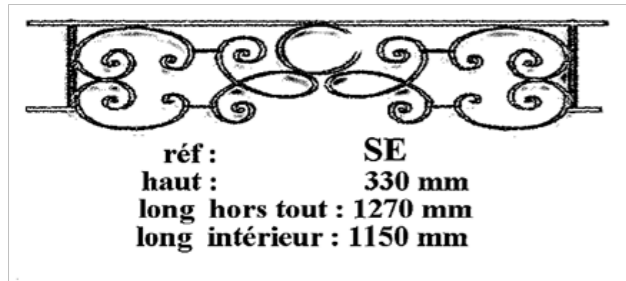
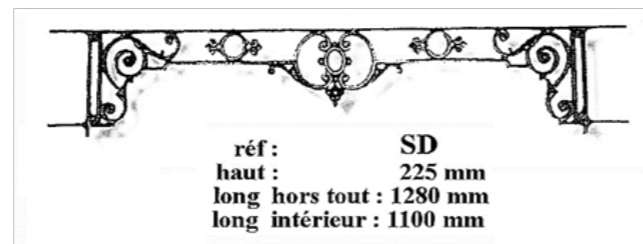
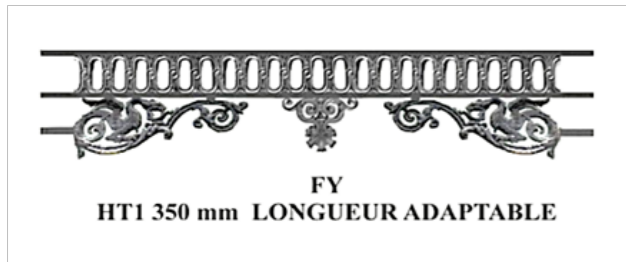
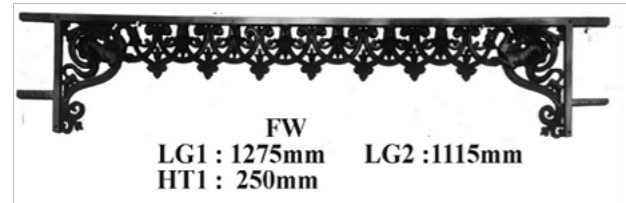
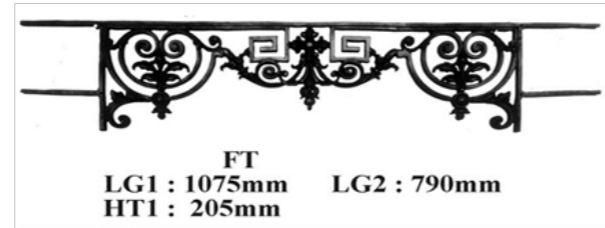
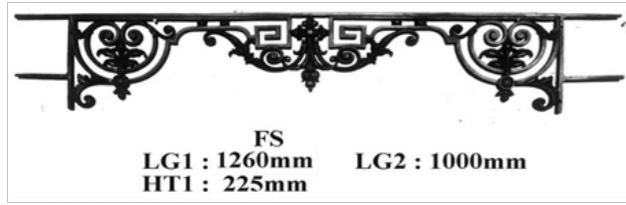

■ Grille de balcon

Art & tradition

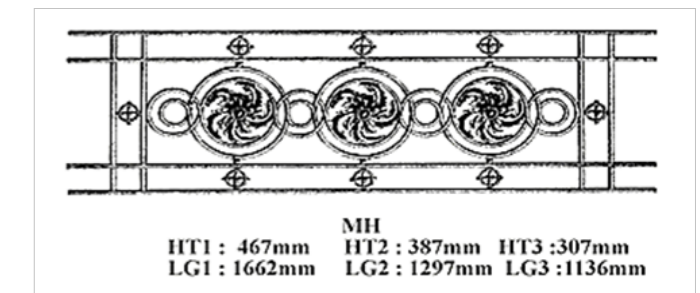
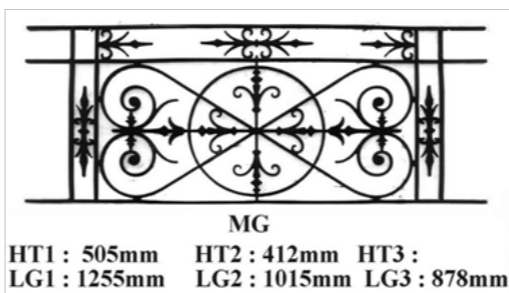
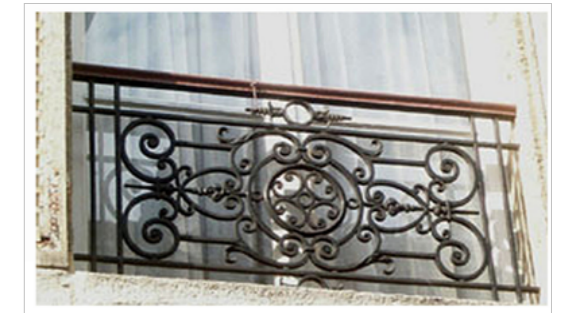
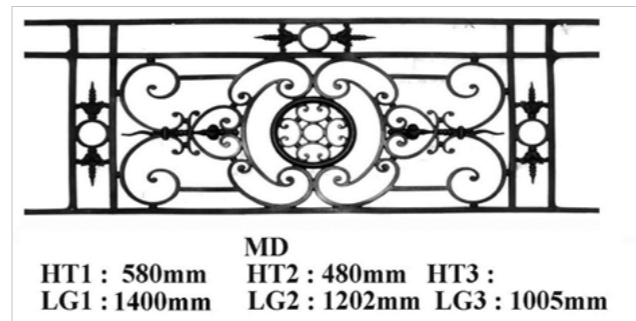
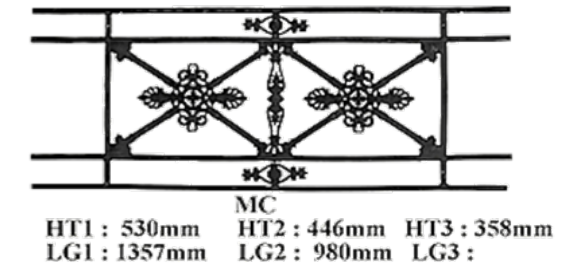
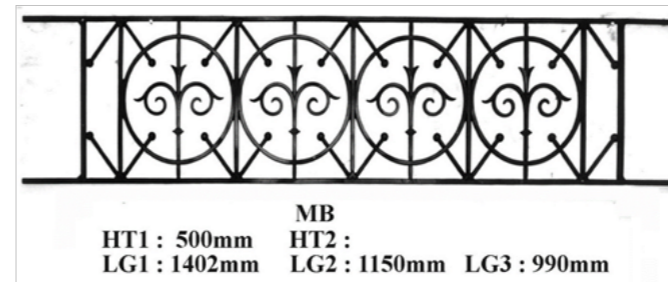
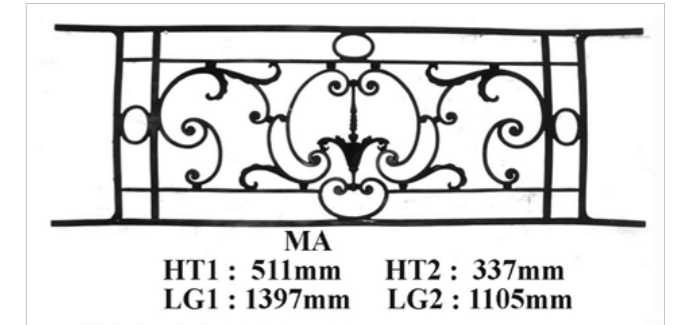
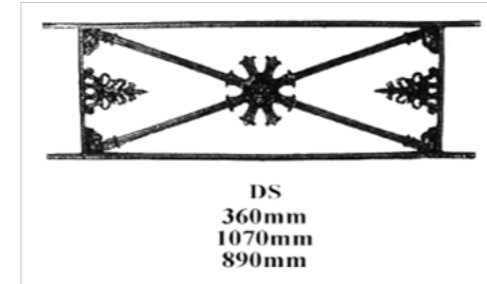

Grille de balcon

Art & tradition



JB
HT1 : 420 HT2 : 340 mm
LG1 : 1640 LG2 : 1240 LG3 : 1080 mm



JC
HT1 : 500 HT2 : 420 HT3 : 340 mm
LG1 : 1640 LG2 : 1240 LG3 : 1080 mm



JD
HT2 : 420 HT3 : 340 mm
LG1 : 1400 LG2 : 1080



MI
HT1 : 420mm HT2 : mm HT3 :
LG1 : 1200mm LG2 : 1050mm LG3 :

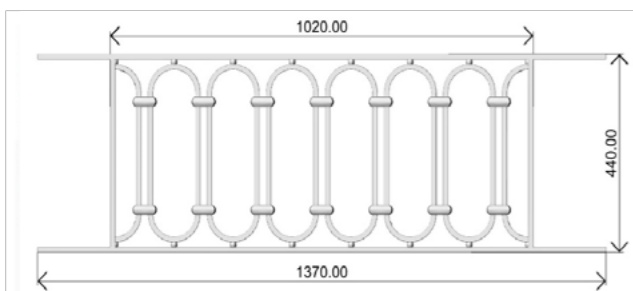

ref MJ 14kg cast iron GJ5 (ductile Iron)



ML
HT1 : 485
LG1 : 1340



MM
HT1 : 520mm HT2 : 440mm HT3 : 353mm
LG1 : 1080mm LG2 : 863mm LG3 : 685mm
LG4 : 436mm



MO
HT1 : 410mm HT2 : 350mm HT3 : 295mm
LG1 : 1260mm LG2 : 1145mm LG3 : 1007mm
LG4 : 878mm LG5 : 790mm

Grille de balcon

Art & tradition

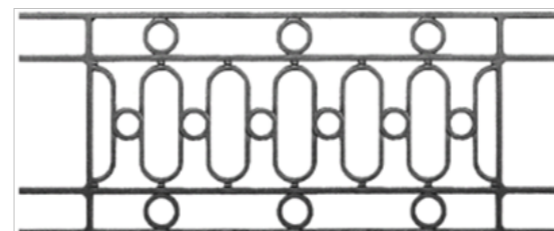

MP
HT1 : 620mm HT2 : 500mm HT3 : 385mm
LG1 : 1600mm LG2 : 1175mm LG3 :



MR
HT1 : 580mm LG1 : 1570mm LG2 : 1385mm



ref MT
LG1 1300 LG2 1100 LG3 900mm
HT1 490 HT2 405 mm



MX
HT1 : 560mm HT2 : 470mm HT3 : 385mm
LG1 : 1000mm LG2 : 935mm LG3 :



MY
LG1 : 1205mm LG2 : 1000mm LG3 910mm
HT1 : 355mm

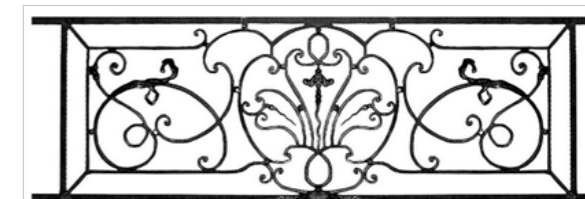

NS
HT1 : 580mm
LG1 : 2040mm LG2 : 1640mm LG3 : 1480 mm



OA
HT1 : 542mm HT2 : 459mm HT3 : 375mm
LG1 : 1230mm LG2 : 980mm LG3 :



OC
HT1 : 440mm HT2 : 355mm HT3 :
LG1 : 1135mm LG2 : 955mm LG3 :

Grille de balcon

Art & tradition

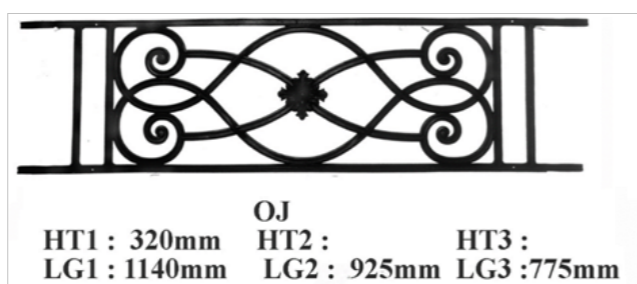
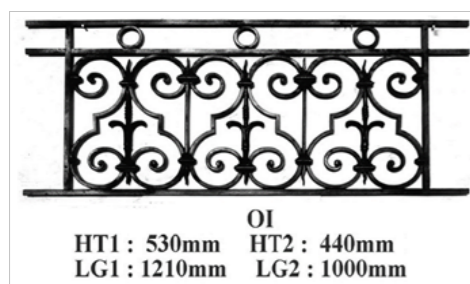
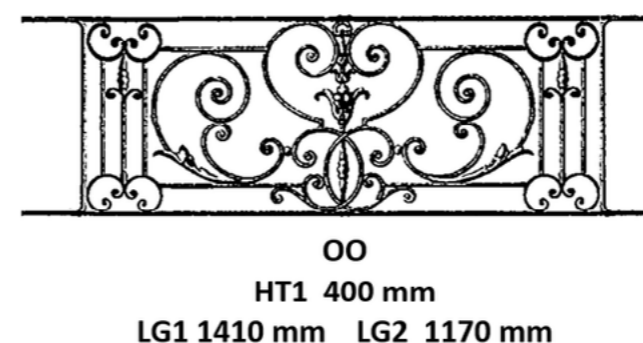
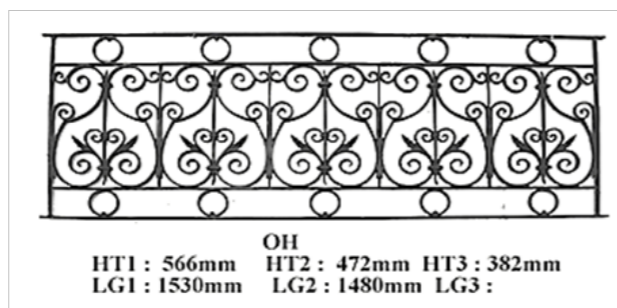
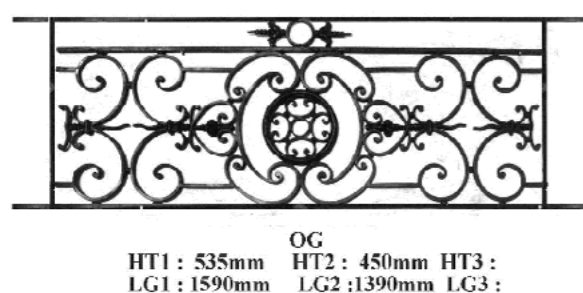
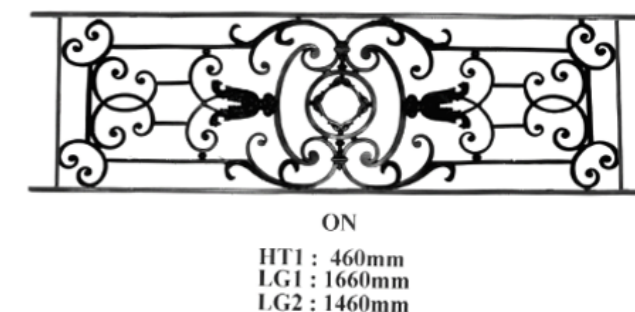
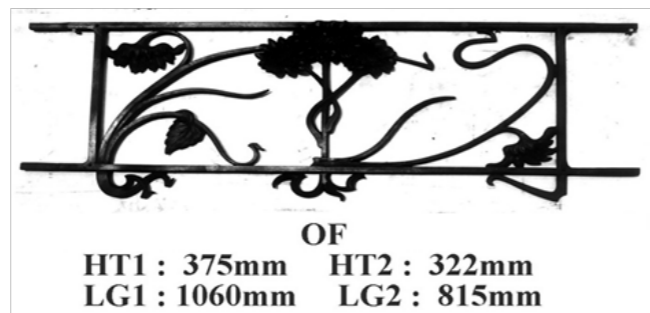
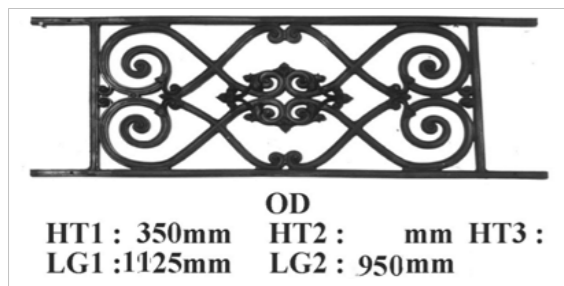

OZ
HT1 400 mm
LG1 1370 mm LG2 920 mm

EXEMPLE DE REALISATION OO

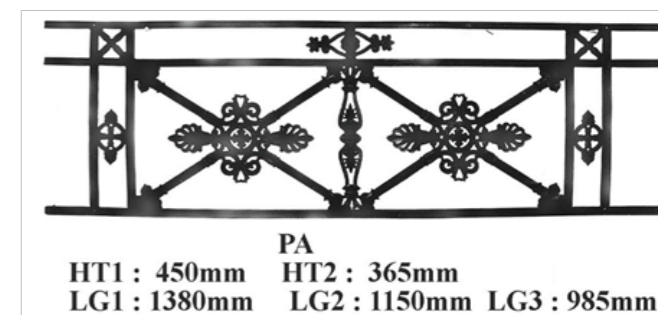
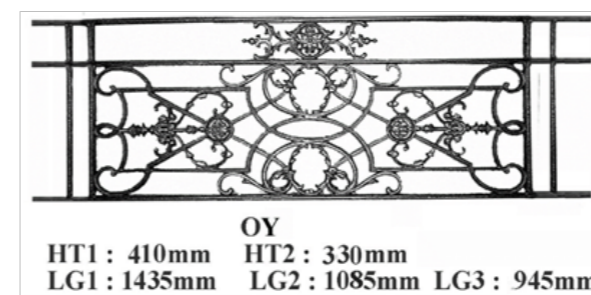
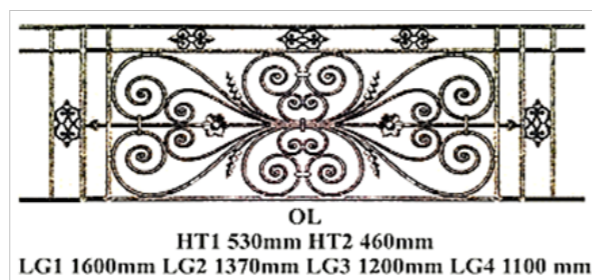
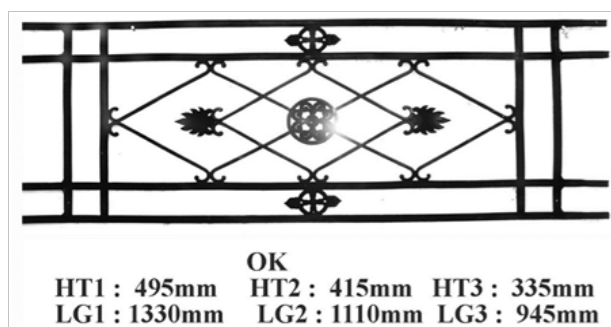

Grille de balcon

Art & tradition

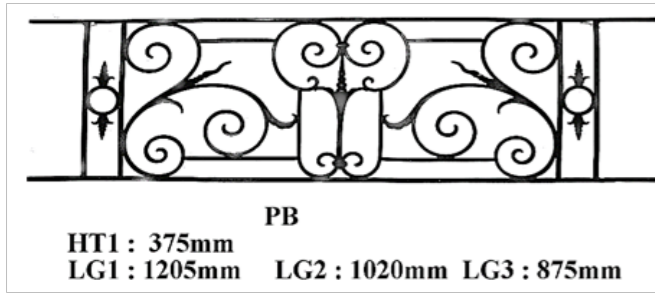

PB
HT1 : 375mm
LG1 : 1205mm LG2 : 1020mm LG3 : 875mm

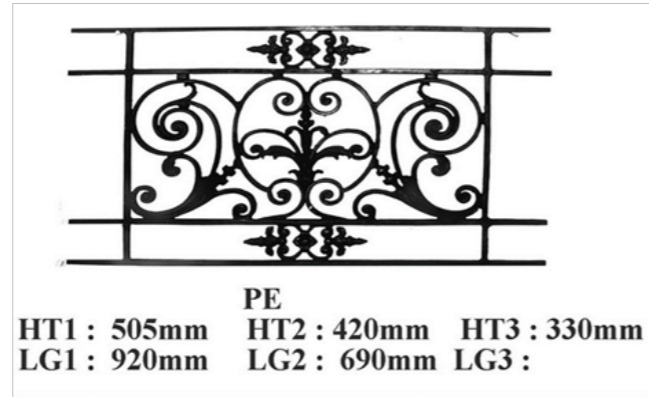

PE
HT1 : 505mm HT2 : 420mm HT3 : 330mm
LG1 : 920mm LG2 : 690mm LG3 :

Grille de balcon

Art & tradition

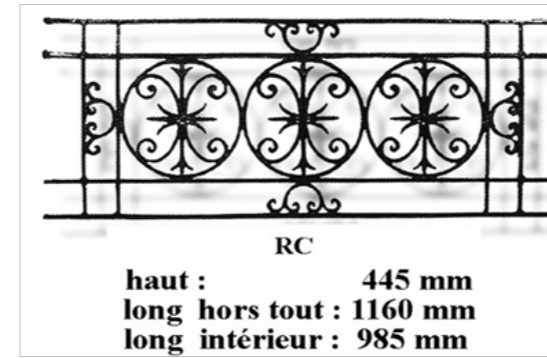

RC
haut : 445 mm
long hors tout : 1160 mm
long intérieur : 985 mm

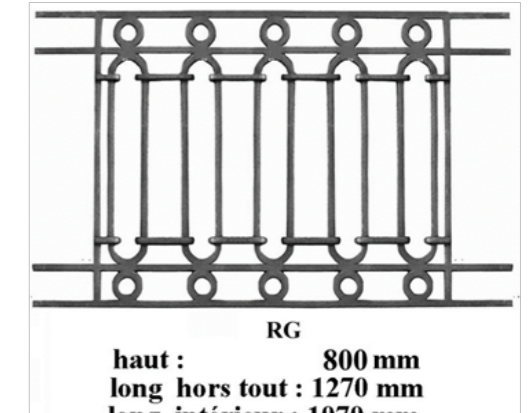

RG
haut : 800 mm
long hors tout : 1270 mm
long intérieur : 1070 mm

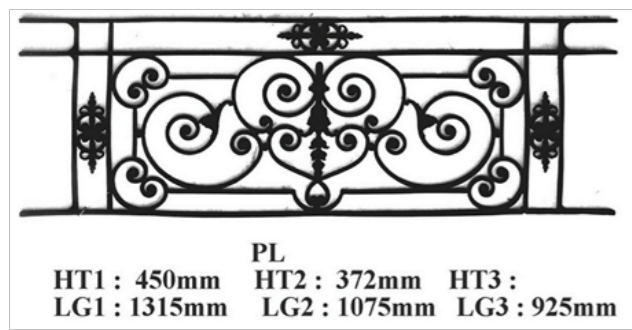

PL
HT1 : 450mm HT2 : 372mm HT3 :
LG1 : 1315mm LG2 : 1075mm LG3 : 925mm

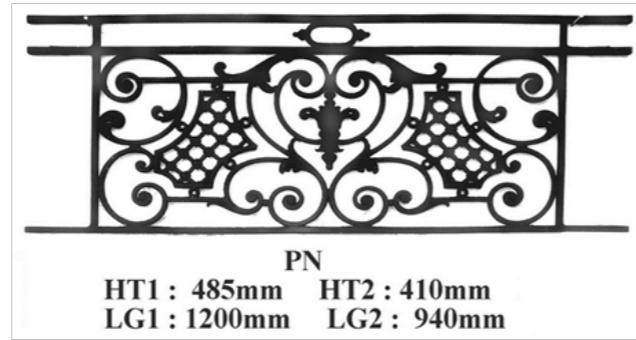

PN
HT1 : 485mm HT2 : 410mm
LG1 : 1200mm LG2 : 940mm

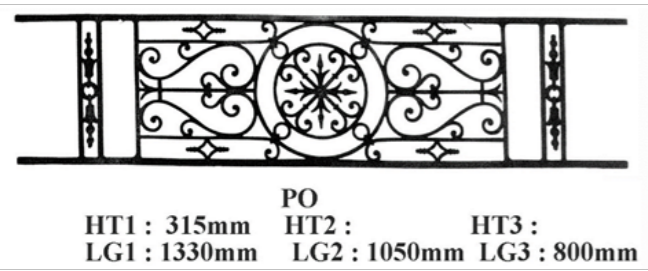
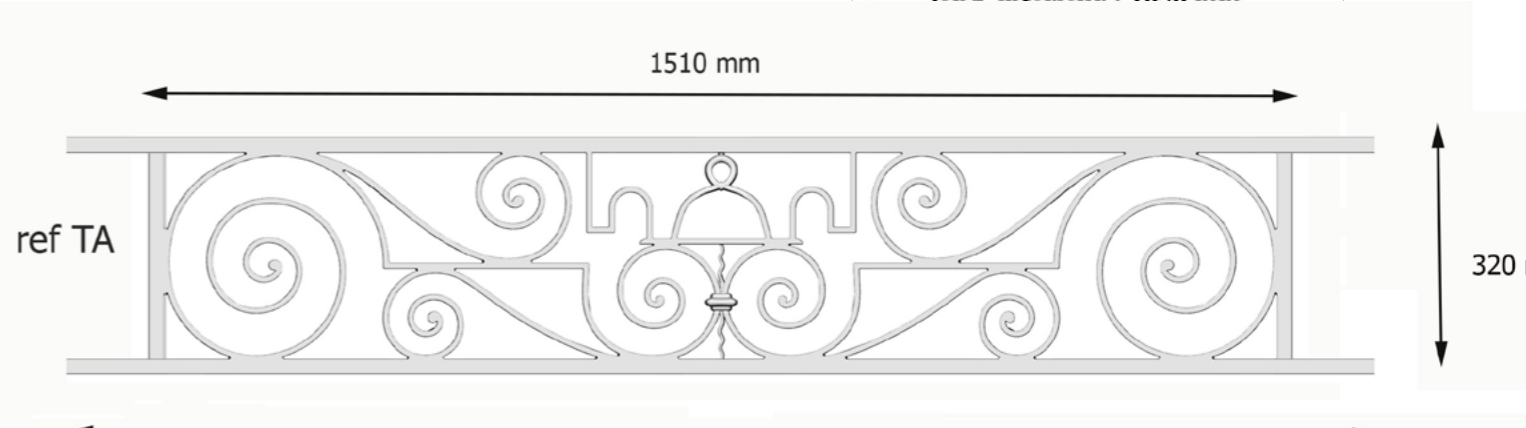

PO
HT1 : 315mm HT2 : HT3 :
LG1 : 1330mm LG2 : 1050mm LG3 : 800mm

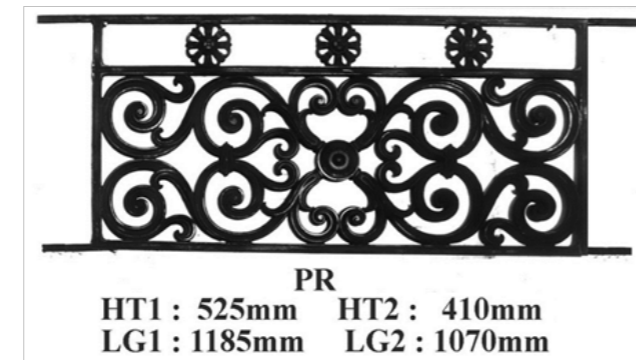

PR
HT1 : 525mm HT2 : 410mm
LG1 : 1185mm LG2 : 1070mm

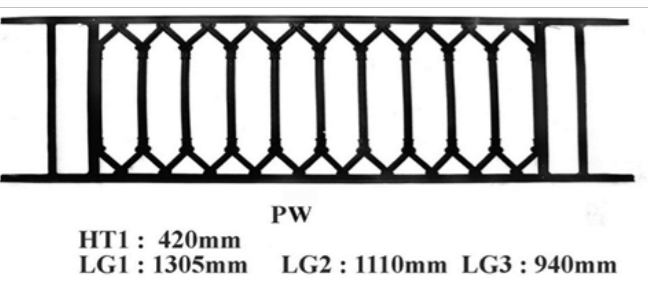
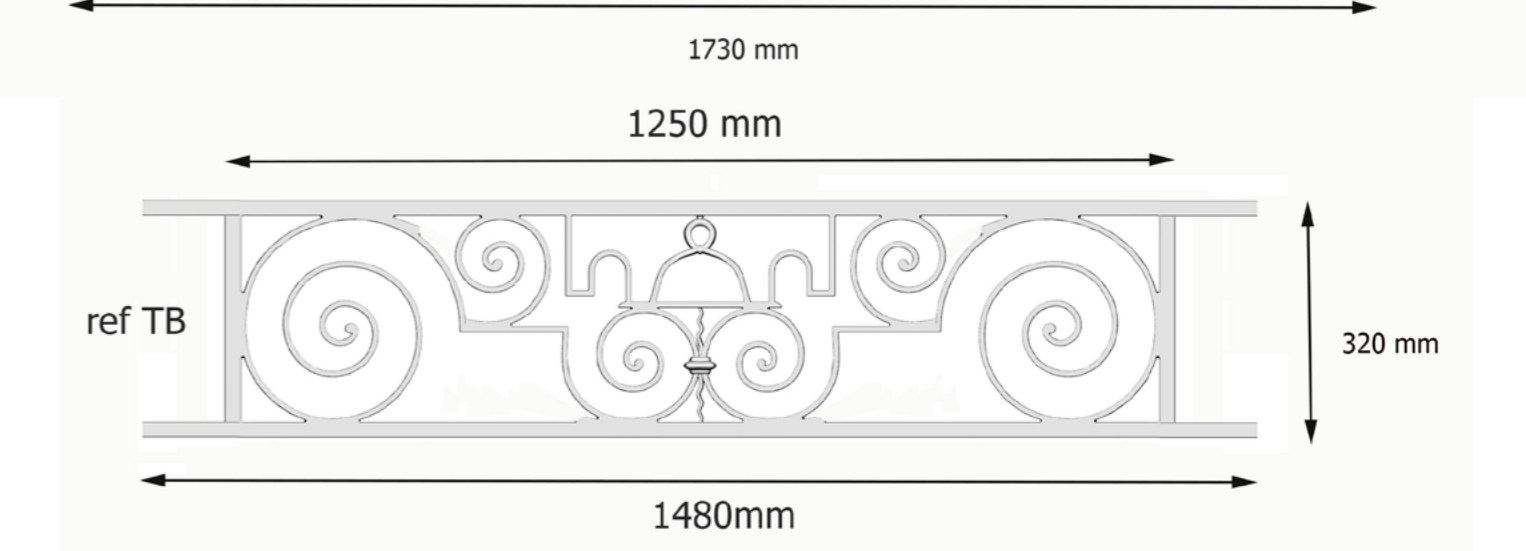

PW
HT1 : 420mm
LG1 : 1305mm LG2 : 1110mm LG3 : 940mm

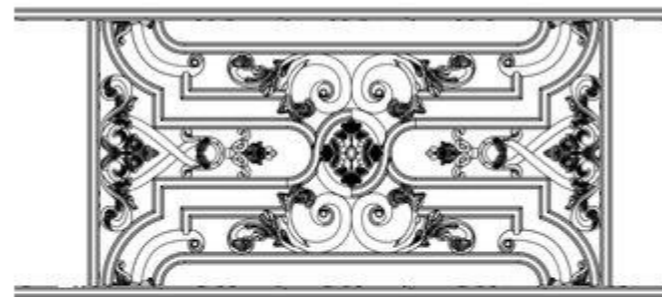

Ref PS
LG1 1300 LG2 900mm
HT1 420mm

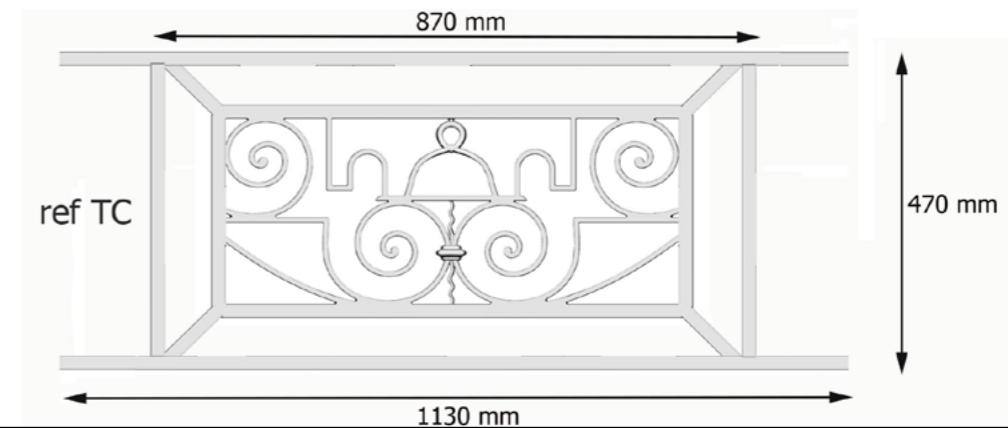

Grille de balcon

Art & tradition

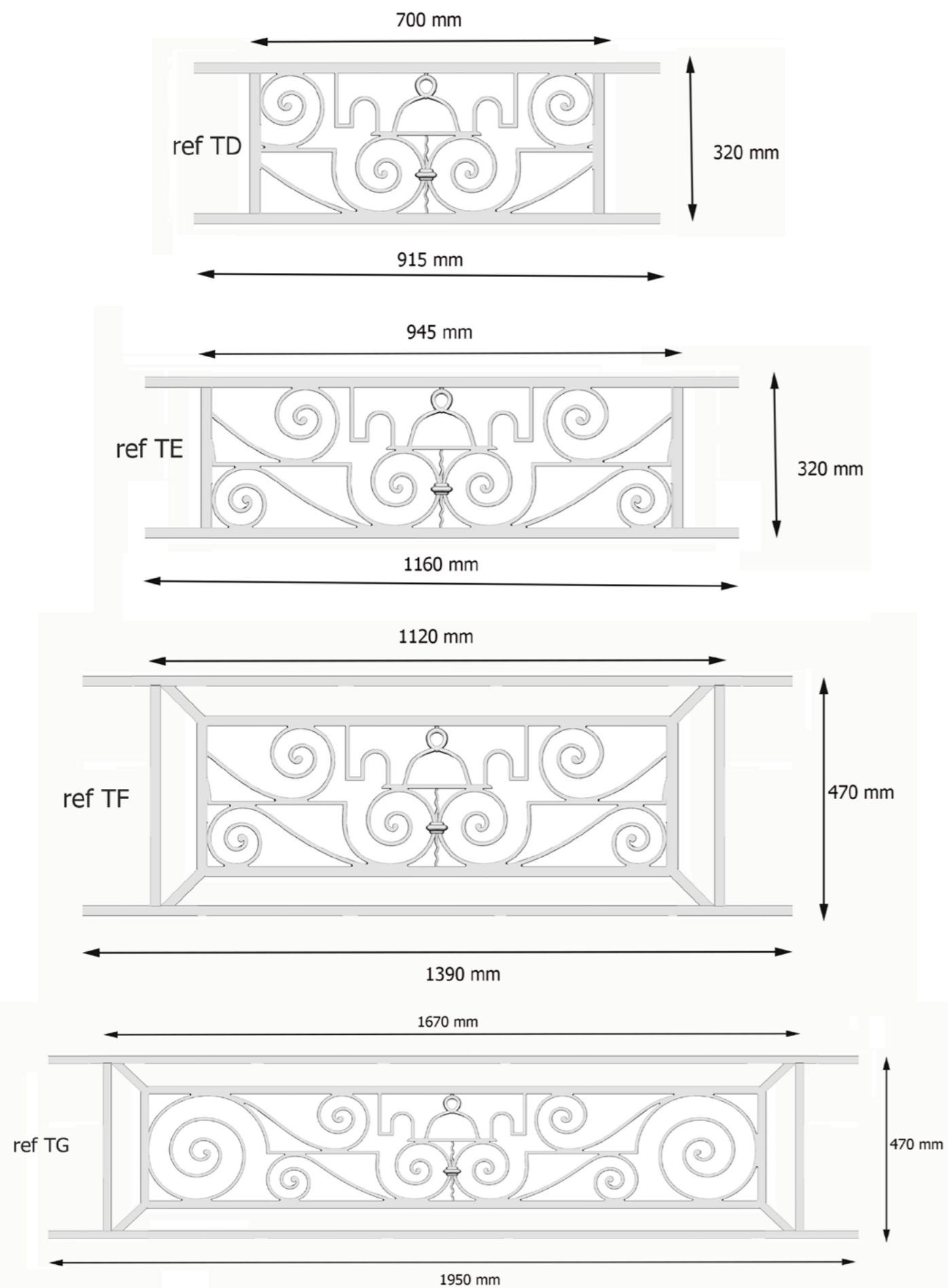

Grille de balcon

Art & tradition

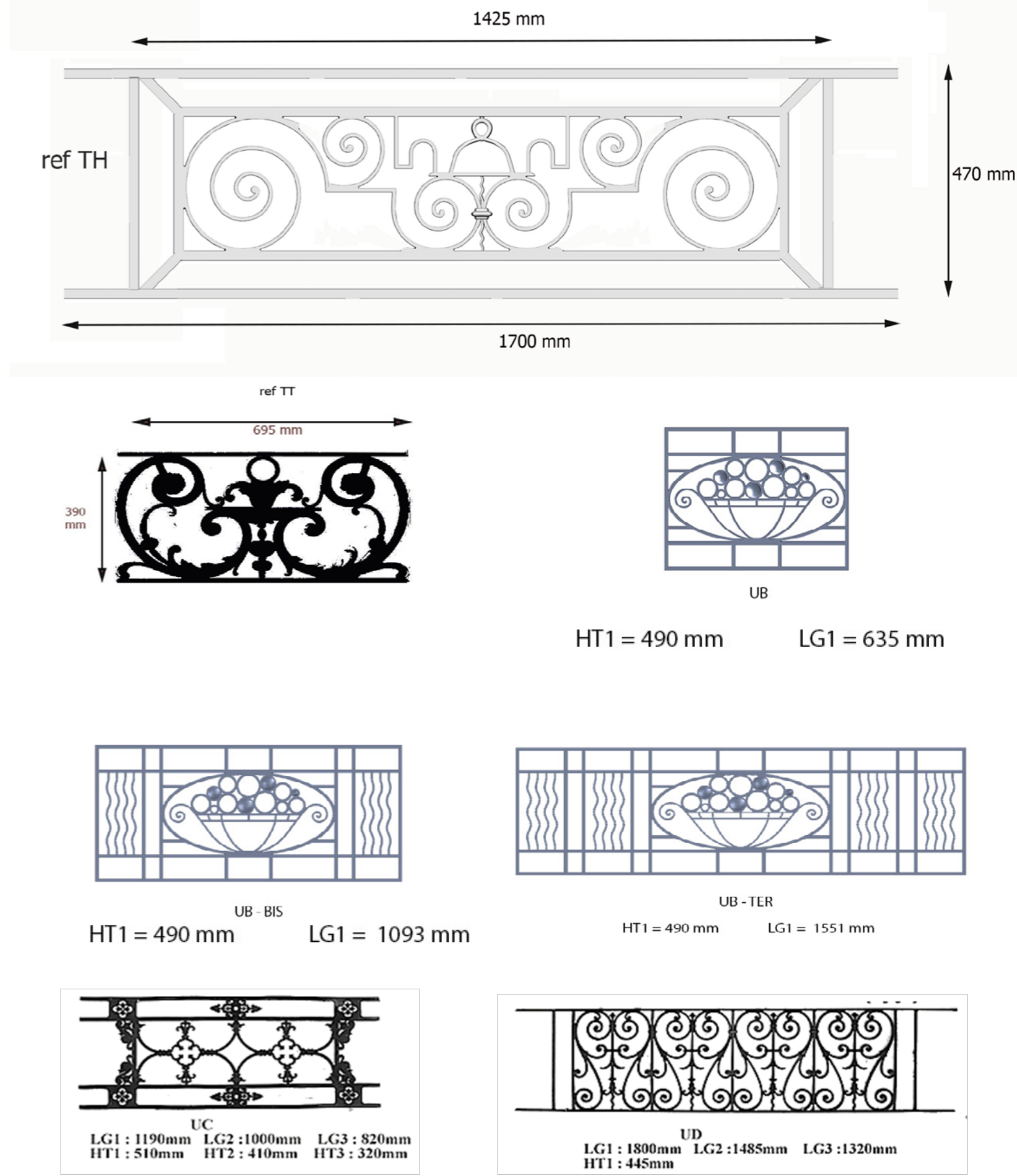

Grille de balcon

Art & tradition



UI
HT1 : 620mm HT2 : 520mm HT3 : 410mm
LG1 : 1290mm LG2 : 1090mm



UJ
HT1 : 525mm HT2 : 430mm HT3 : 340mm
LG1 : 1335mm LG2 : 1095mm LG3 : 905mm



EXEMPLE DE REALISATION POSSIBLE UJ



UK
HT1 : 555mm HT2 : 455mm HT3 : 360mm
LG1 : 1415mm LG2 : 1315mm LG3 : 990mm



UL
HT1 : 555mm HT2 : 455mm HT3 : 360mm
LG1 : 1140mm LG2 : 820mm

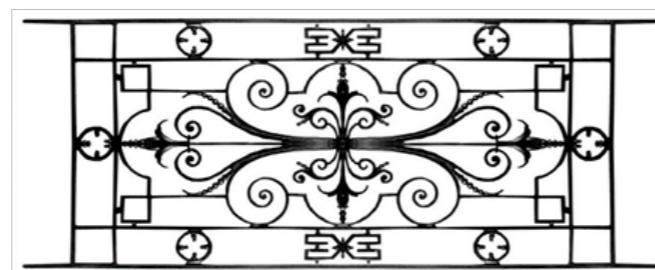

UM
HT1 : 580mm HT2 : 490mm HT3 : 400mm
LG1 : 1345mm LG2 : 1140mm LG3 : 1050mm

Grille de balcon

Art & tradition



UR
HT1 : 450mm
LG1 : 485mm



US
HT1 : 550mm HT2 : 470mm HT3 : 395mm
LG1 : 1430mm LG2 : 1160mm LG3 : 890mm

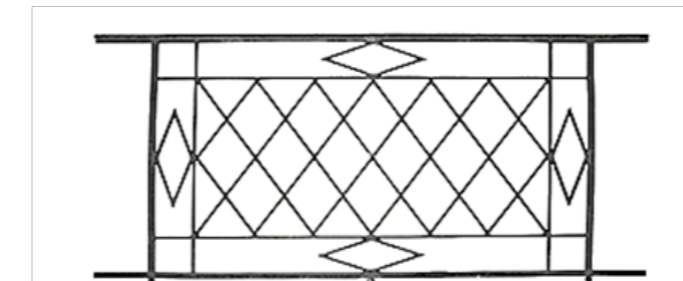

UT
HT1 : 700mm
LG1 : 1450mm LG2 : 1180mm LG3 : 960mm



UU
HT1 400mm HT2 330mm
LG1 1350 mm LG2 1030 mm LG3 900mm



WR
HT1 : 600mm HT2 : 430mm HT3 : 340mm
LG1 : 1105mm LG2 : 1245mm

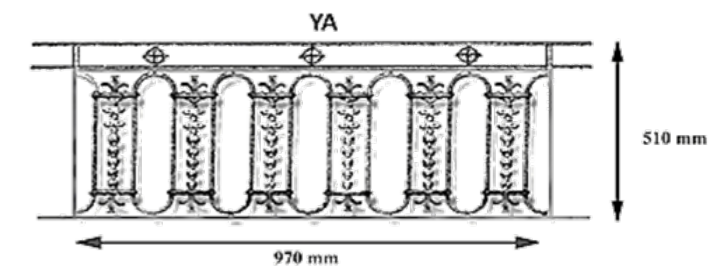

Grille de balcon

Art & tradition

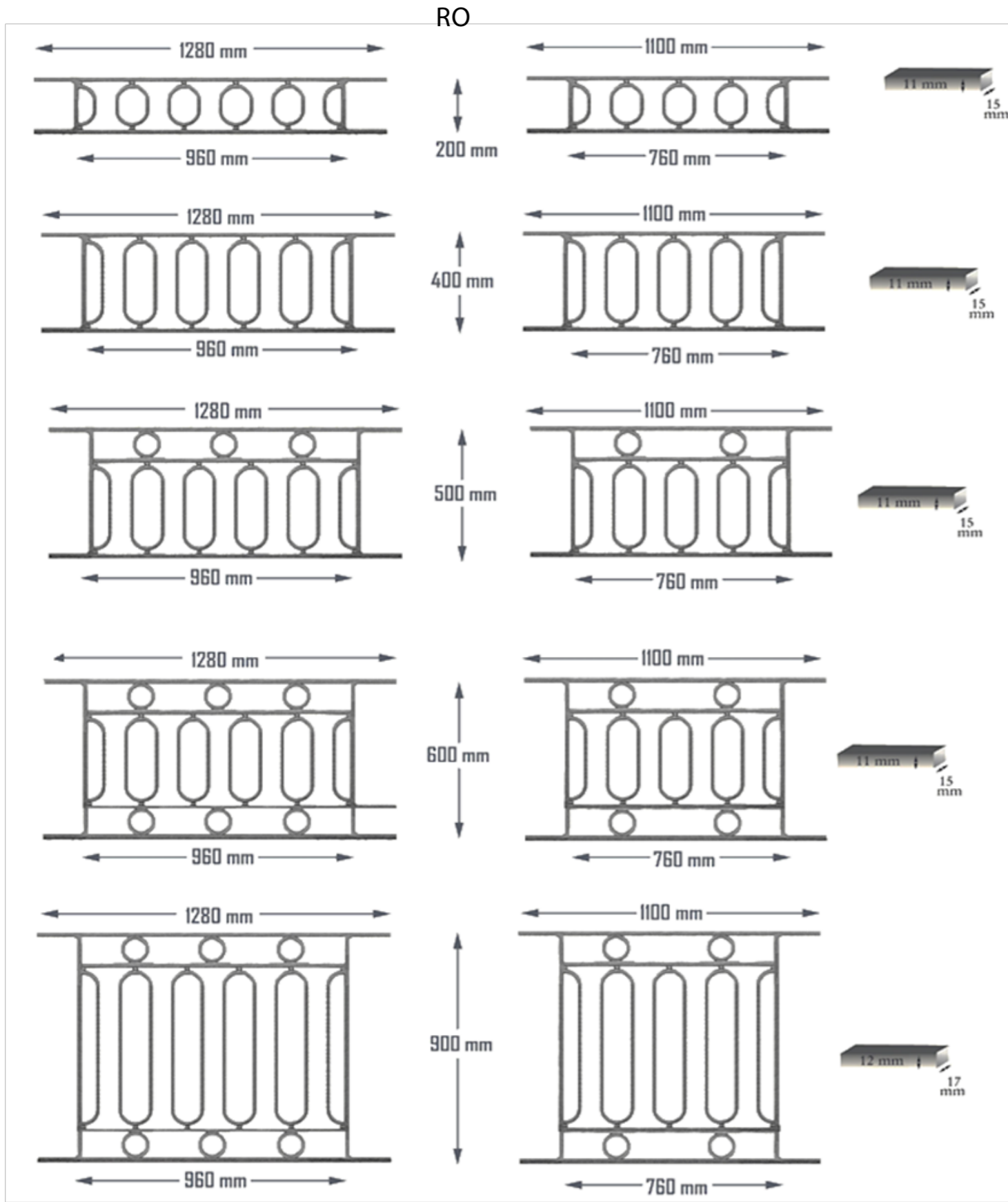

Grille de balcon

Art & tradition

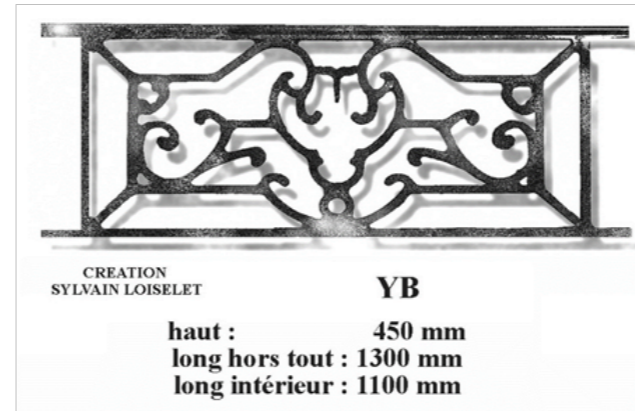

T : 340mm
G : 185mm

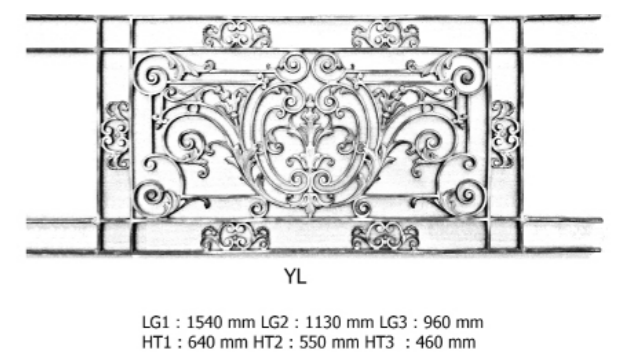
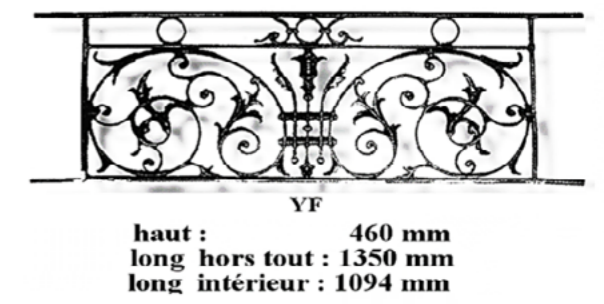
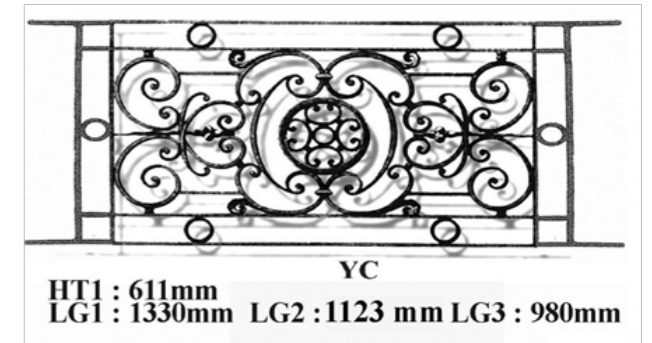
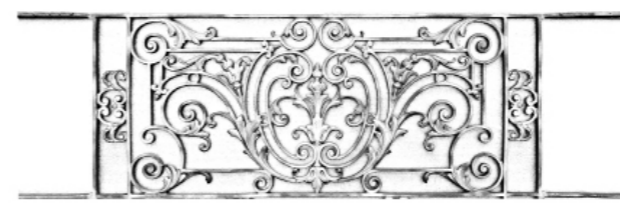

Grille de balcon

Art & tradition

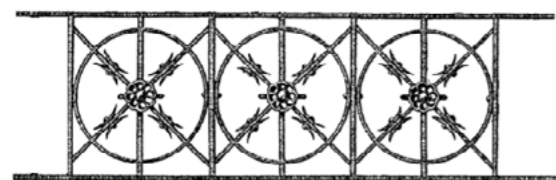

YH
HT1 : 350mm
LG1 : 1200 mm
LG2 : 900 mm

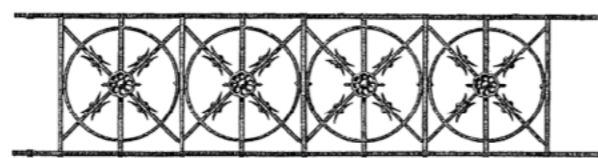

YZ
HT1 : 350mm
LG1 : 1500 mm
LG2 : 1200 mm

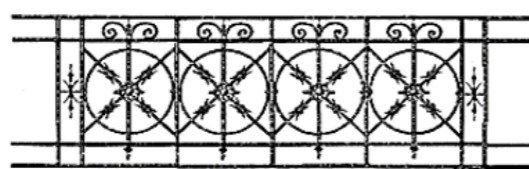

YY
HT1 505 mm
HT2 430 mm
HT3 340 mm
LG1 1580 mm
LG2 1325 mm
LG3 1155 mm

HT1 : 483 mm
HT2 : 411 mm
LG1 : 1050 mm
LG2 : 857 mm

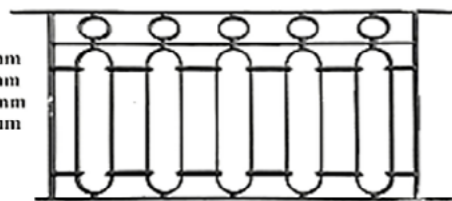

ZA



HT1 : 508 mm
HT2 : 352 mm
LG1 : 1245 mm
LG2 : 952 mm

ZB

HT1 : 490 mm
LG1 : 980 mm
LG2 : 680 mm



ZC



EXEMPLE DE REALISATION POSSIBLE ZC

HT1 : 410
LG1 : 565
LG2 : 720



ZC BIS



HT1 : 477 mm
HT2 : 395 mm
LG1 : 1068 mm
LG2 : 850 mm

ZD

Balustrade

Art & tradition

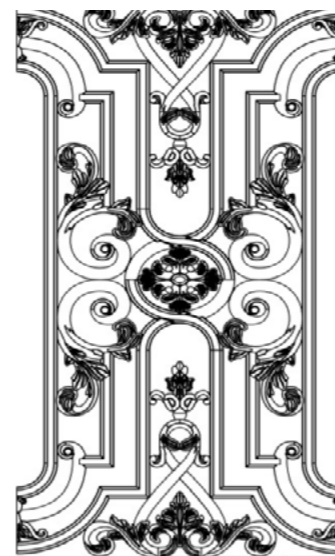

REF GI 410*788 mm

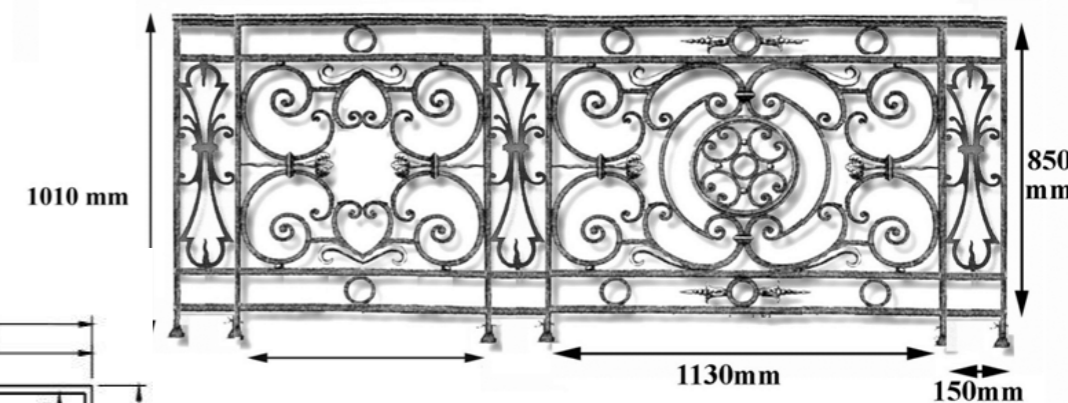

1010 mm

850 mm

1130mm

150mm

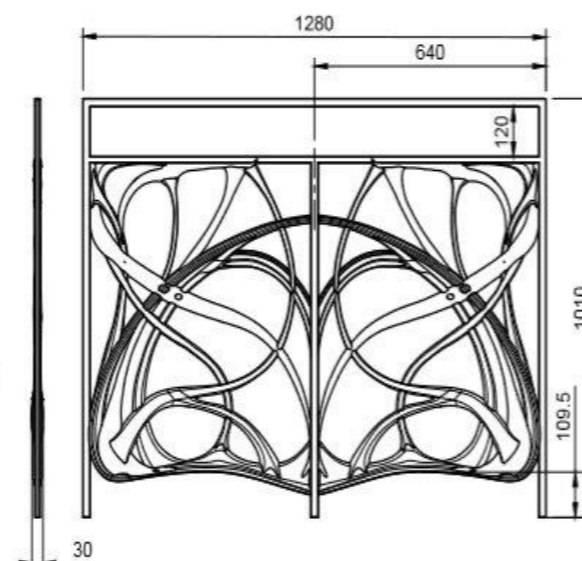

GU



DIMENSIONS DF LG1 : 715 mm HT1 : 850 mm



330 mm

880 mm

HD
HT1 : 875mm
LG1 : 200mm

REF HA

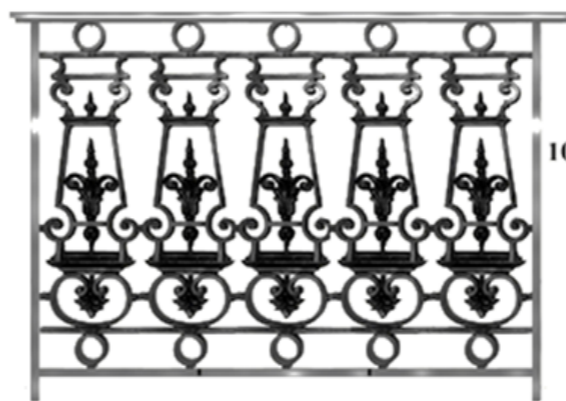

HB
HT1 : 880mm
HT2 : 700mm
LG1 : 260mm

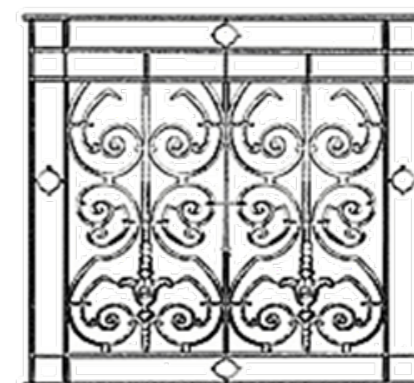

HE

HT1 920mm HT2 820mm HT3 720mm HT4 620mm
LG1 900mm LG2 850mm LG3 660mm



Balustrade

Art & tradition



III
HT1 : 575mm
LG1 : 435mm



HJ
HT1 : 870mm
LG1 : 435mm



HG
HT1 : 865mm
LG1 : 500mm



HL
450*880 mm

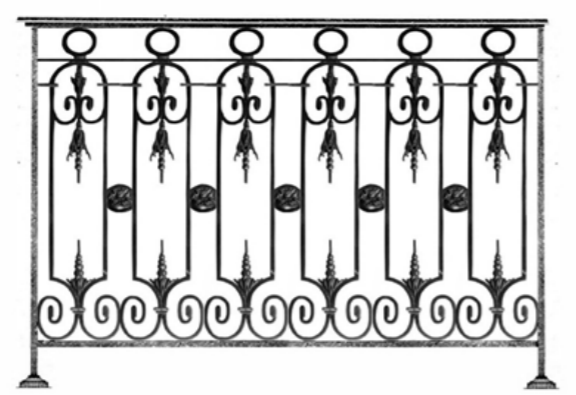

LA

1010 mm

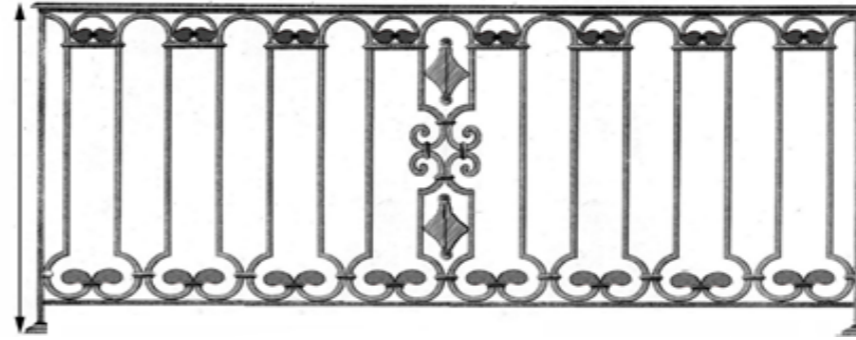

LD
HT1 : 880mm
LG1 : 495mm

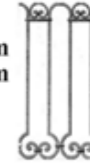

LF
HT1 : 870mm
LG1 : 490mm



LE

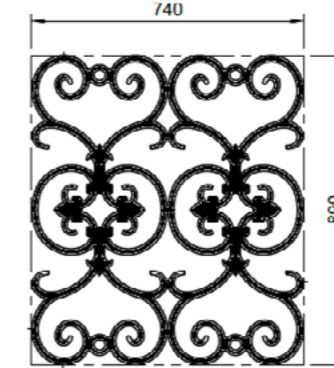

LI

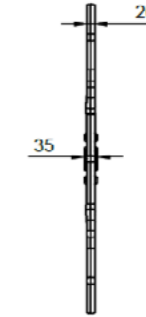

JG
HT1 : 810 mm
LG1 : 230 mm

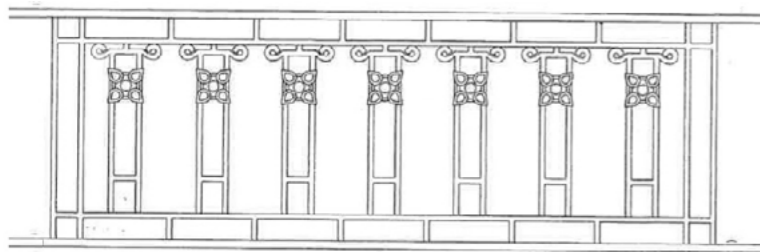

JE

HT1: 450
LG1: 1500 LG2: 1300 MM

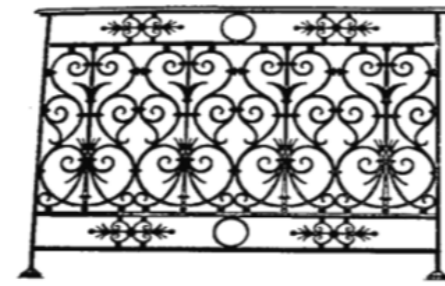

LC
HT1 : 725mm
HT2 : 630mm
LG1 : 1050mm

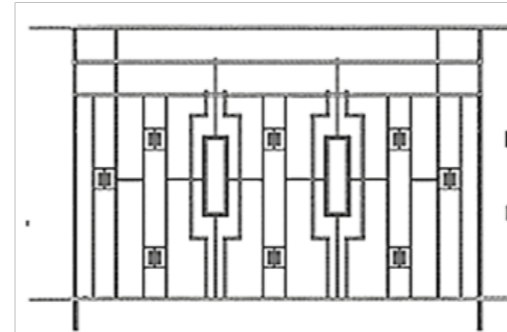
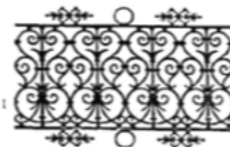

LS

HT1 1020 mm
HT2 900 mm
LG1 1550 mm
LG2 1200 mm



OA
HT1 : 800mm
LG1 : 1045mm



JF

HT1 : 410 mm
LG1 : 105 mm



HT1 1020MM HT2 900MM

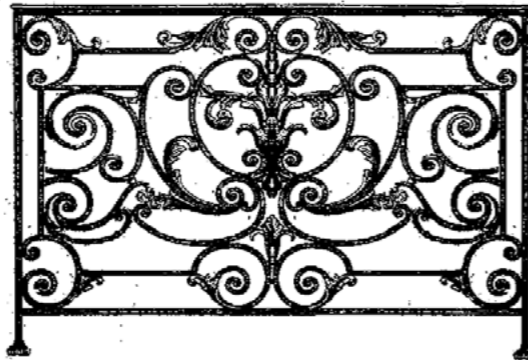

OB
HT1 : 905mm
LG1 : 625mm



1010 mm

OC
HT1 : 840mm
NT2 : 670mm
LG1 : 1600mm



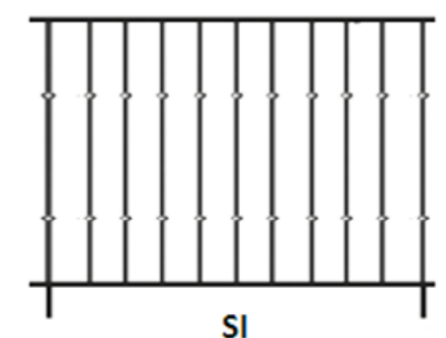
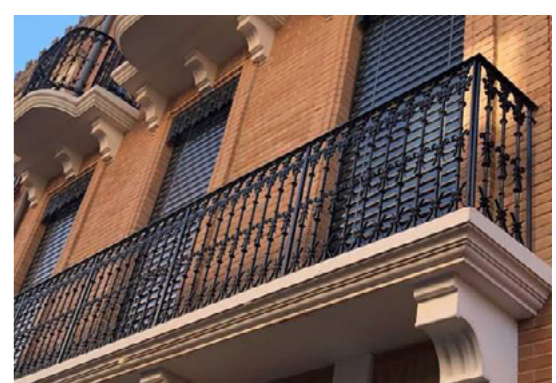
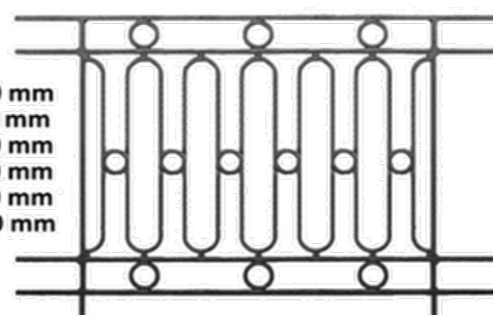
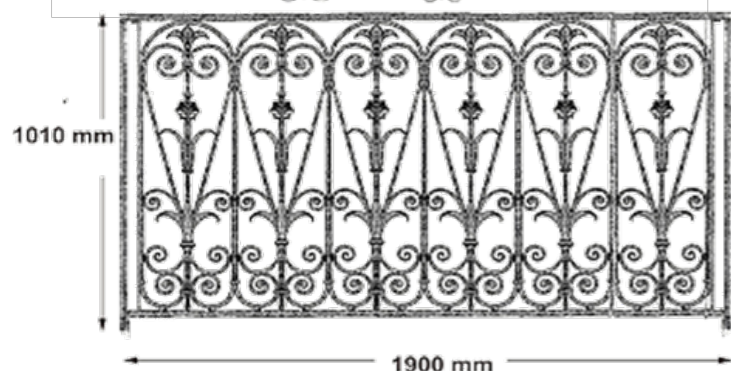
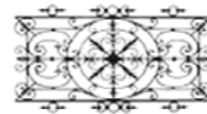
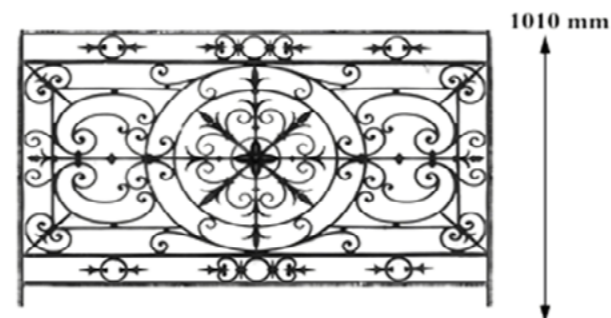

Dimension à la demande

Balustrade

Art & tradition



Grille de défense

Art & tradition

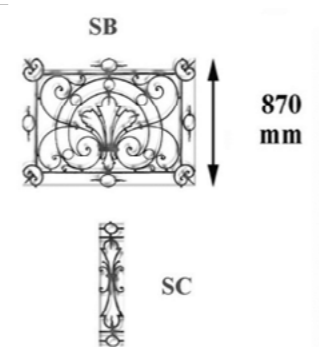
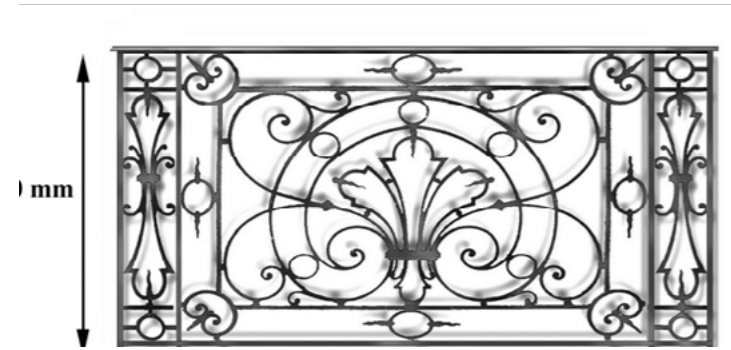
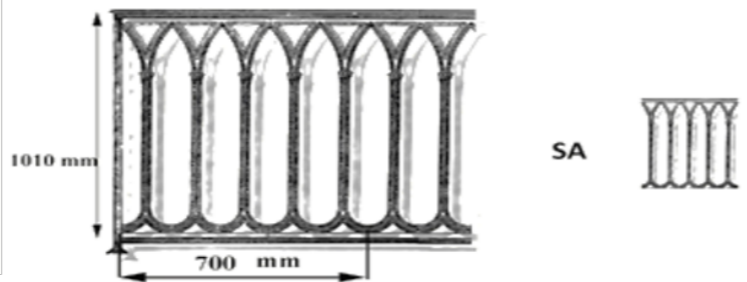

Dimension à la demande

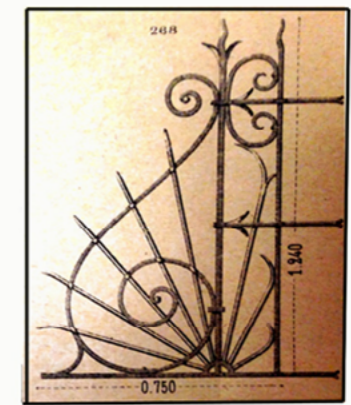
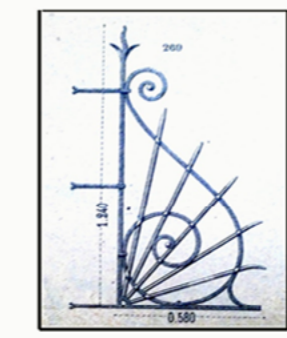

Grille de porte

Art & tradition

L'ensemble de nos grilles en fonte sont réalisées dans le respect de nos traditions et sont vendues au meilleur prix.

Nouveau résistant aux chocs : nos balustres, rambardes et grilles en fonte sont fabriqués suivant la norme NFP 01 013 (voir la vidéo) et NFP 01 012.

Nous fabriquons des grilles de porte, des grilles de défense, des grilles de séparation, en fonte moulée et en fer forgé. Nos grilles anciennes sont réalisées par la famille Loiselet depuis 1850.

Nous restaurons également à l'identique par reproduction votre grille de porte, votre grille de défense, votre grille de séparation, en fonte ou en fer forgé. Cette copie concerne tous les styles même pour la restauration de fontes Haussmanniennes, anciennes et copie d'ancien.

Nos grilles de porte en fonte sont adaptables à vos dimensions



UT
HT1 1030 mm
HT2 900 mm
LG1 400 mm



UV
490*1400 mm



OL
HT1 1200 mm
HT2 1100 mm
LG1 460 mm



UM
HT1 1140 mm
HT2 1050 mm
LG1 580 mm
LG2 400 mm



QE
HT1 : 675
LG1 : 1130



QG
HT1 : 1202mm
HT2 : 1005mm



QP
HT1 : 1250 mm
HT2 : 980 mm
LG1 : 610 mm
LG2 : 468 mm



QB
HT1 : 1220mm
HT2 : 1120mm
HT3 : 1010mm
HT4 : 864mm
LG1 : 615mm
LG2 : 515mm
LG3 : 410mm
LG4 : 295mm



QC
HT1 : 870mm
HT2 : 780mm
LG1 : 405mm
LG2 : 295mm



QD
HT1 : 1110mm
HT2 : 970mm
LG1 : 630mm
LG2 : 560mm
LG3 : 490mm

■ Pointe de grille

Art & tradition

Nous consulter pour une demande de devis ou toutes demandes spéciales. Possibilité de reproduction à l'identique

Nous fabriquons des pointes en fonte moulée et des pointes en fer forgé. L'ensemble de nos pointes de grille, têtes de grille et fers de lance est vendu au meilleur prix.



POIA



POIB



POIC



POID



POIE



POIF



POIG



POIH



POII



POIJ



POIK



POIL



POIM



POIN



POIO



POIP



POIQ



POIR



POIS



POIT



POIU



POIV



POIW



POIX



POIY



POIZ



POIAA



POIAB

■ Pointe de grille

Art & tradition

Pointe de grille

Art & tradition

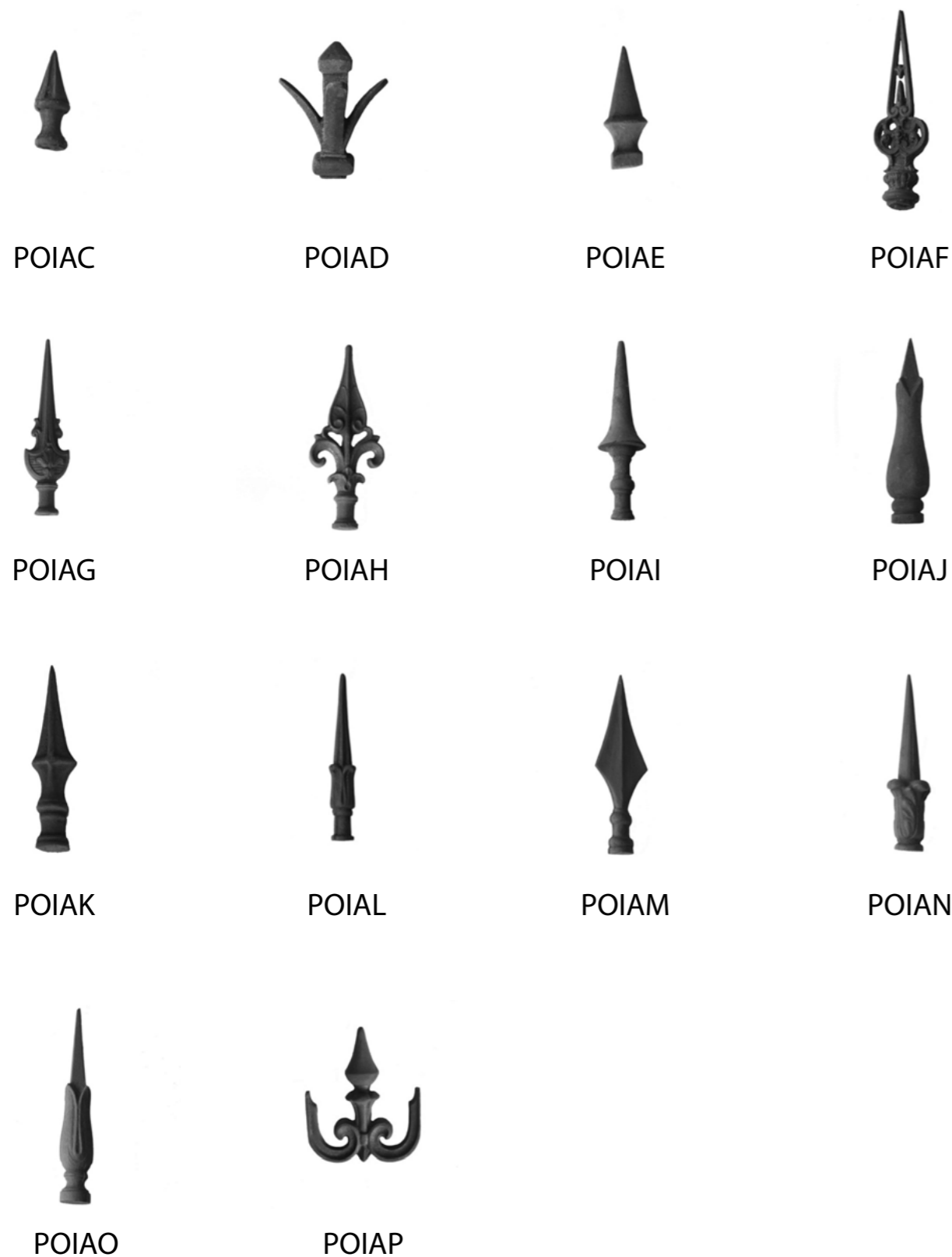

Pattes de fixation scellement

Art & tradition

Pattes de scellement et pattes à visser pour garde-corps, appuis de fenêtre, barres d'appuis, balcons de croisés, en fonte et en fer forgé, pour fixation sur du bois menuisé, ou sur une maçonnerie en brique ou en béton.

Les pattes de fixation sont des pièces en fonte, devant être scellées dans un mortier ou fixées par vissage pour la fixation de grilles ou de garde-corps dans l'architecture.

Nous produisons trois modèles de pattes, une patte de scellement simple, une patte de scellement pour isolation extérieure et une patte à visser.

Pattes de scellement simples

Droite, gauche et basse en 180mm pour fixation en extérieur des appuis de fenêtre, garde-corps et balcons de croisée.

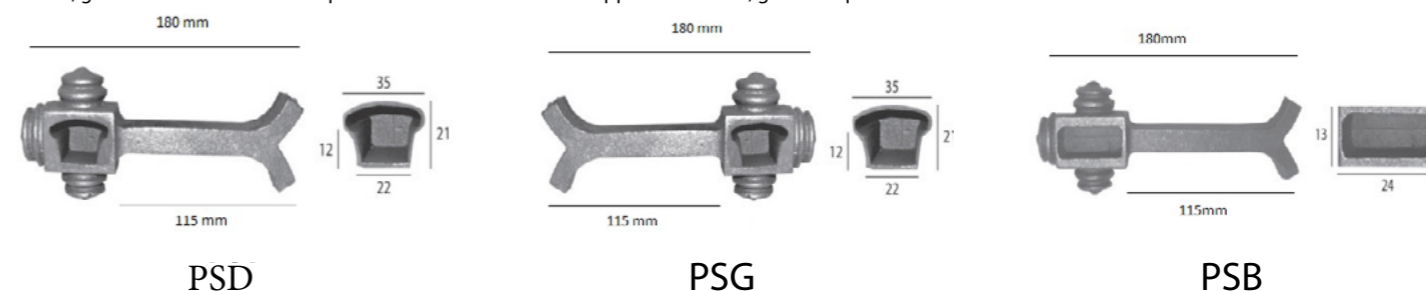

Pattes de scellement pour fixation avec isolation extérieure

Droite, gauche et basse en 320mm pour constructions avec une isolation extérieure, basse, droite et gauche pour appuis de fenêtre, garde-corps et balcons de croisée.

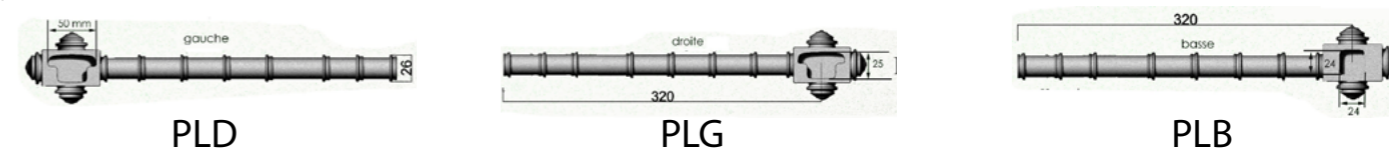

NOUVELLES PATTES DE SCELLEMENT

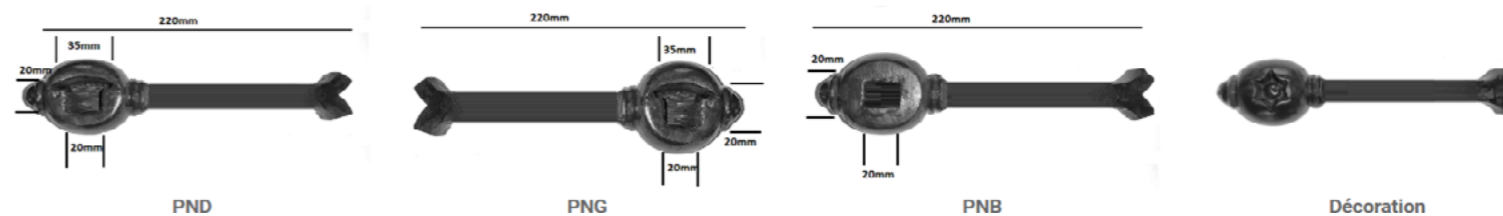

Pattes à visser

Pattes à visser pour fixation murale permettant également un démontage et remontage de garde-corps. Dimensions données à titre indicatif.

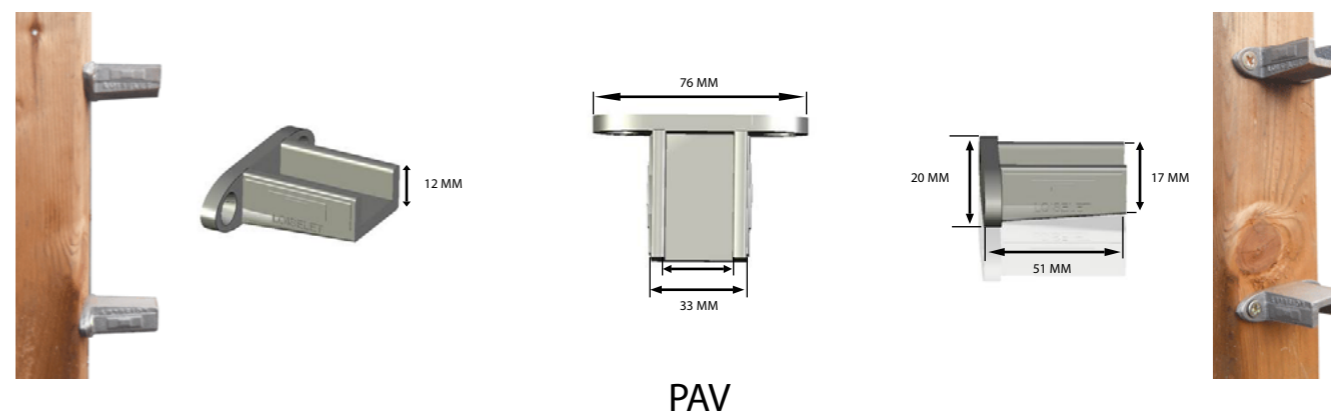

■ Main courante & fer plat

Art & tradition

Liste de nos principales références de mains courantes en bois

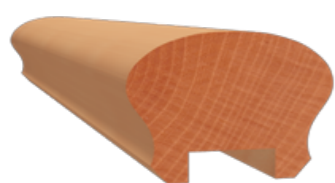

Main courante en bois - LO580
34 x 50 mm

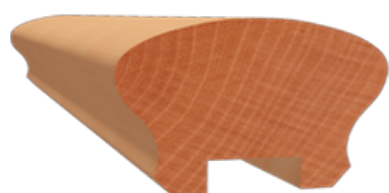

Main courante en bois - LO581
36 x 60 mm

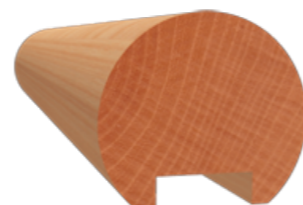

Main courante en bois - LO588
40 x 45 mm

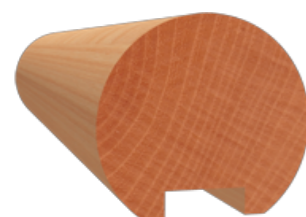

Main courante en bois - LO589
50 x 55 mm



Main courante en bois - LO585
57 x 48 mm



Main courante en bois - LO586
32 x 60 mm

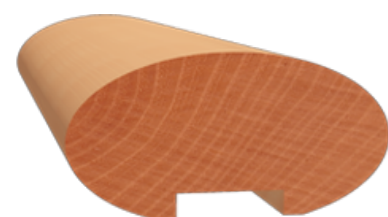

Main courante en bois - LO587
45 x 90 mm



Main courante en bois - LO593
36 x 110 mm

■ Main courante & fer plat

Art & tradition

Liste de nos principales références de mains courantes moulurées en acier

ILLUSTRATION	RÉFÉRENCE	DIMENSIONS (H x L EN MM)
	Main courante moulurée	11 x 40

Liste de nos principales références de mains courantes demi-rond en acier

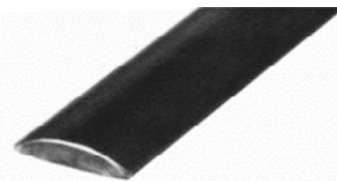
ILLUSTRATION	RÉFÉRENCE	DIMENSIONS (H x L EN MM)
	Main courante demi-rond	8 x 30

Liste de nos principales références de mains courantes carrées en acier

ILLUSTRATION	RÉFÉRENCE	DIMENSIONS (H x L EN MM)
	Carré en acier	20 x 20

Liste de nos principales références de mains courantes rondes en acier

ILLUSTRATION	RÉFÉRENCE	DIMENSIONS (H x L EN MM)
	Rond en acier	18

■ Main courante & fer plat

Art & tradition

Liste de nos principales références de fers plats en acier

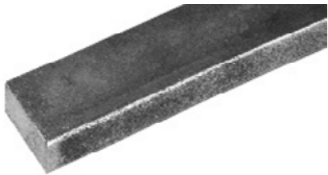
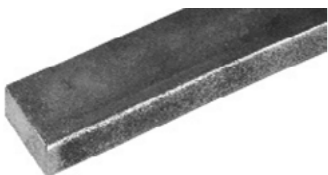
ILLUSTRATION	RÉFÉRENCE	DIMENSIONS (H x L EN MM)
	Fer plat en acier	10 x 20
	Fer plat en acier	12x 20
	Fer plat en acier	5 x 30

Nos maîtres fondeurs sont en mesure d'adapter nos modèles de mains courantes à toutes les constructions en fonte réalisées selon vos besoins.
La reproduction à l'identique de votre garde-corps, votre barre d'appui, votre appui de fenêtre en fonte ou en fer forgé, est également possible.

■ Plaque fonte simple et lisse

Art & tradition

Liste de nos principales références de plaques

DESIGNATION COTE EN MM	POIDS	P.U PUBLIC TTC (€)
plaque de sol fonte 300X300 EP12	7,78 KG	42,00 €
plaque de sol fonte 300X500 EP12	12,96 KG	50,00 €
plaque de sol fonte 400X400 EP 8	9,22 KG	39,00 €
plaque de sol fonte 400X500 EP12	17,28 KG	55,00 €
plaque de sol fonte 400X600 EP12	20,74 KG	69,00 €
plaque de sol fonte 400X700 EP12	24,19 KG	93,00€
plaque de sol fonte 500X500 EP 8	14,4 KG	69,00 €
plaque de sol fonte 500X500 EP10	18,00 KG	89,00 €
plaque de sol fonte 500X600 EP12	25,92 KG	85,00 €
plaque de sol fonte 500X700 EP12	30,24 KG	95,00 €
plaque de sol fonte 500X750 EP10	27,00 KG	119,00 €
plaque de sol fonte 500X800 EP12	34,56 KG	129,00 €
plaque de sol fonte 600X600 EP12	31,10 KG	99,00 €
plaque de sol fonte 600X700 EP10	30,24 KG	149,00 €
plaque de sol fonte 600X800 EP15	51,88 KG	159,00 €
plaque de sol fonte 600X900 EP10	38,88 KG	189,00 €
plaque de sol fonte 600X1000 EP15	64,80 KG	219,00 €
plaque de sol fonte 600X1200 EP15	77,76 KG	299,00 €
plaque de sol fonte 800X800 EP15	69,12 KG	229,00 €
plaque de sol fonte 800X900 EP15	77,76 KG	249,00 €
plaque de sol fonte 800X1000 EP15	86,40 KG	319,00 €
plaque de sol fonte 800X1200 EP15	103,68 KG	399,00 €
plaque de sol fonte 1000X1000 EP15	108,00 KG	474,00 €
plaque fonte lisse 1000x1200 EP15	130,00 KG	570,00 €

■ Plaque de cheminée

Art & tradition

■ Inférieures à 46 cm de large



FL 7 ter 44x44cm

FL 7 TER - RETOUR DE CHASSE

DIM 44X44 CM - POIDS 23KG
TARIF TTC 79€



FL 27 38X38 cm

FL 27 - LE ROI « SOLEIL »

DIM 38X38 CM - POIDS 13KG
TARIF TTC 49€



FL 94 38x38 cm

FL 94 - PETITE PLAQUE DE DÉCORATION

DIM 38X38 CM - POIDS 14KG
TARIF TTC 49€



FL 119 40x40 cm

FL 119 - VIOLONISTE

DIM 40X40 CM - POIDS 17KG
TARIF TTC 59€



FL 125 45x46 cm

FL 125 - L'AMOUR RECEVANT LES CONSEILS DE LA PRUDENCE

DIM 45X46 CM - POIDS 20KG
TARIF TTC 79€



FL 214 44x44 cm

FL 214 - DEUX HAMPES

DIM 44X44 CM - POIDS 14KG
TARIF TTC 49€



FL 320 38 x 38

FL 320 - CERES, DEESSE DE L'AGRICULTURE, FILLE DE SATURNE ET OPS

DIM 38X38 CM - POIDS 13KG
TARIF TTC 49€



FL 366 - CADRAN SOLAIRE

DIM 37X43 CM - POIDS 18KG
TARIF TTC 69€



FL 405 45x45 cm

FL 405 - PLAQUE DE CHEMINÉE FONTE DÉCORÉE

DIM 45X45 CM - POIDS 24KG
TARIF TTC 89€



C-IF 600 - BRÛLE PARFUM

DIM 34,5X95 CM - POIDS 50KG
TARIF TTC 199€



FL 601 - FLEURDELISSÉE

DIM 42X44 CM - POIDS 20KG
TARIF TTC 79€



FL 649 34x67 cm

FL 649

DIM 34X67 CM - POIDS 20KG
TARIF TTC 79€

■ Plaque de cheminée

Art & tradition

■ Inférieures à 46 cm de large



C-IF 801 40x77 cm

C-IF 801/849 - LES AMOURS FORGERONS

DIM 40X77 CM - POIDS 36KG
TARIF TTC 139€



C-IF 897 44x74 cm

C-IF 802/803 - FLEURS ET ABONDANCE

DIM 44X74 CM - POIDS 40KG
TARIF TTC 159€



C-IF 808 41x70 cm

C-IF 808 - VILLAGE DE TRIANON

DIM 41X70 CM - POIDS 33KG
TARIF TTC 129€



C-IF 813 45x77,5 cm

C-IF 813 - VASE DE FLEUR

DIM 45X77,5 CM - POIDS 40KG
TARIF TTC 159€



C-IF 814 40x68 cm

C-IF 814 - FLAMBEAUX ET CARQUOIS

DIM 40X68 CM - POIDS 32KG
TARIF TTC 119€



C-IF 819 40x69 cm

C-IF 819 - CHINOIS AU BRÛLE PARFUM

DIM 40X69 CM - POIDS 32KG
TARIF TTC 119€



C-IF 820 45x73 cm

C-IF 820 - LE RENARD ET LA CIGOGNE AVEC BACCHUS

DIM 45X73 CM - POIDS 43KG
TARIF TTC 169€



C-IF 821 40x77 cm

C-IF 821 - DIANE ET APOLLON

DIM 40X77 CM - POIDS 36KG
TARIF TTC 139€



C-IF 833 39x67 cm

C-IF 833 - ANACREON

DIM 39X67 CM - POIDS 30KG
TARIF TTC 119€



C-IF 846 32,5x62 cm

C-IF 846 - LYRE ET CHIMÈRES

DIM 32,5X62 CM - POIDS 25KG
TARIF TTC 99€



C-IF 855 36x66 cm

C-IF 855 - PETIT FLAMBEAUX ET CARQUOIS

DIM 36X66 CM - POIDS 27KG
TARIF TTC 109€



C-IF 897 44x78 cm

C-IF 897 - LES RETROUVAILLES

DIM 44X78 CM - POIDS 42KG
TARIF TTC 159€

■ Plaque de cheminée

Art & tradition

■ Inférieures à 46 cm de large



VR 102 : 220 x 320 = 5kg

VR 102 - DIM 22X32 CM
POIDS 5 KG
TARIF TTC 19€



VR 147 - DIM 31X47 CM
POIDS 18 KG
TARIF TTC 79€



VR 128 - DIM 37X53 CM
POIDS 15 KG
TARIF TTC 59€



VR 74 - DIM 35X40X1 CM
POIDS 12 KG
TARIF TTC 49€



VR 4 - DIM 40X40X10 CM
POIDS 20 KG
TARIF TTC 79€



VR 39 - DIM 40X40X15 CM
POIDS 13 KG
TARIF TTC 49€



VR 68 - DIM 41X57 CM
POIDS 20 KG
TARIF TTC 79€



VR 67 - DIM 42X42 CM
POIDS 18 KG
TARIF TTC 79€



VR 51 - DIM 36.5X43X15 CM
POIDS 11 KG
TARIF TTC 49€



VR 1 - DIM 38X38X15 CM
POIDS 12 KG
TARIF TTC 49€



VR 31 - DIM 38X38.5X17 CM
POIDS 14 KG
TARIF TTC 59€



VR 66 - DIM 38X48 CM POIDS
15 KG
TARIF TTC 59€



VR 3 - DIM 43X43X15 CM
POIDS 15 KG
TARIF TTC 59€



VR 7 - DIM 43X49X1 CM
POIDS 17 KG
TARIF TTC 69€



VR 6 - DIM 44X44X1 CM
POIDS 15 KG
TARIF TTC 59€



VR 5 - DIM 44X47X1 CM
POIDS 18 KG
TARIF TTC 79€



VR 73 - DIM 385X50X15 CM
POIDS 15 KG
TARIF TTC 59€



VR 38 - DIM 39X39 CM POIDS
12 KG
TARIF TTC 49€



VR 59 - DIM 40X40 CM
POIDS 16 KG
TARIF TTC 69€



VR 2 - DIM 40X40X10 CM -
POIDS 15 KG
TARIF TTC 59€



VR 150 - DIM 45X45 CM
POIDS 16 KG
TARIF TTC 69€



VR 126 - DIM 45X45 CM
POIDS 21 KG
TARIF TTC 89€



VR 124 - DIM 45X50 CM
POIDS 18 KG
TARIF TTC 79€

■ Plaque de cheminée

Art & tradition



G-IF 814 19x68 cm

G-IF 814 - FLAMBEAUX ET CARQUOIS

DIM 19X68 CM - POIDS 15KG
TARIF TTC 59€



G-IF 821 19x77 cm

G-IF 821 - DIANE ET APOLLON

DIM 19X77 CM - POIDS 17KG
TARIF TTC 69€

■ 46 à 54 cm de large



F-IF 846 53x62 cm

F-IF 846 - LYRE ET CHIMÈRES

DIM 53X62 CM - POIDS 41KG
TARIF TTC 159€



FL 139 47x47 cm

FL 139 - LE MUSICIEN ET SON CHIEN

DIM 47X47 CM - POIDS 22KG
TARIF TTC 89€



FL 602 46x47 cm

FL 602

DIM 46X47 CM - POIDS 20KG
TARIF TTC 79€



FL 603 48x47 cm

FL 603

DIM 48X47 CM - POIDS 20KG
TARIF TTC 79€



FL 604 48x48 cm

FL 604

DIM 48X48 CM - POIDS 20KG
TARIF TTC 79€



FL 605 53x53 cm

FL 605

DIM 53X53 CM - POIDS 28KG
TARIF TTC 109€



FL 120 52x52 cm

FL 120 - LOUIS XV EN COSTUME D'APPARAT

DIM 52X52 CM - POIDS 25KG
TARIF TTC 99€



FL 606 52x54 cm

FL 606

DIM 52X54 CM - POIDS 25KG
TARIF TTC 99€



FL 8 46x50 cm

FL 8 - BLASON DE FRANCE

DIM 46X50 CM - POIDS 22KG
TARIF TTC 89€



FL 24 47x47 cm

FL 24 - PLAQUE FABRIQUÉE PENDANT LA RÉVOLUTION

DIM 47X47 CM - POIDS 20KG
TARIF TTC 79€



FL 36 bis 47x47 cm

FL 36 BIS - FLEURDELISSÉE DÉBUT XVIIIÈME

DIM 47X47 CM - POIDS 27KG
TARIF TTC 109€



FL 46 50x48 cm

FL 46 - SEUL CONTRE TOUS

DIM 50X48 CM - POIDS 27KG
TARIF TTC 109€



FL 93 53x75 cm

FL 93 - LE PRINTEMPS - FRUHLING -

DIM 53X75 CM - POIDS 39KG
TARIF TTC 149€



FL 330 52x57 cm

FL 330 - LA JUSTICE REPRÉSENTÉE PAR TROIS ENFANTS

DIM 52X57 CM - POIDS 45KG
TARIF TTC 179€



FL 402 52x54 cm

FL 402 - PLAQUE DE CHEMINÉE FONTE DÉCORÉE

DIM 52X54 CM - POIDS 18KG
TARIF TTC 69€



FL 408 51x51 cm

FL 408 - PLAQUE DE CHEMINÉE FONTE DÉCORÉE

DIM 51X51 CM - POIDS 18KG
TARIF TTC 69€

■ Plaque de cheminée

Art & tradition



FL 607 48x50 cm

FL 263 - DIANE ET L'OISEAU

DIM 48X50 CM - POIDS 35KG
TARIF TTC 139€



FL 607

DIM 47X47 CM - POIDS 20KG
TARIF TTC 79€



FL 608 47x43 cm

FL 608

DIM 47X43 CM - POIDS 18KG
TARIF TTC 69€



FL 609 50x54 cm

FL 609

DIM 50X54 CM - POIDS 24KG
TARIF TTC 99€



FL 610 52x43 cm

FL 610

DIM 52X43 CM - POIDS 21KG
TARIF TTC 89€



FL 611 53x56 cm

FL 611

DIM 53X56 CM - POIDS 30KG
TARIF TTC 119€



FL 612 48x59 cm

FL 612

DIM 48X59 CM - POIDS 25KG
TARIF TTC 99€



FL 613 49x59 cm

FL 613

DIM 49X59 CM - POIDS 21KG
TARIF TTC 79€



C-IF 807 49x74 cm

**C-IF 807/875 - GRAND
TRIANON**

DIM 49X74 CM - POIDS 26KG
TARIF TTC 99€



FL 75 - 48 x 52 cm

FL 75 - COUPE DE FLEURS

DIM 48 X 52 CM - POIDS 17 KG
TARIF TTC 69 €



VR 136 - DIM 460X460 CM
POIDS 10 KG
TARIF TTC 39€



VR 101 - DIM 46X46 CM
POIDS 17 KG
TARIF TTC 69€



VR 85 - DIM 46X47 CM POIDS
18 KG
TARIF TTC 79€



VR 9 - DIM 47X47X1 CM
POIDS 15 KG
TARIF TTC 59€



VR 11 - DIM 47X47X1 CM
POIDS 18 KG
TARIF TTC 79€



VR 75 - DIM 47X47X1,5 CM
POIDS 21 KG
TARIF TTC 89€



VR 77 - DIM 47,5X50X2 CM
POIDS 20 KG
TARIF TTC 79€



VR 132 - DIM 48X47 CM
POIDS 22 KG
TARIF TTC 89€



VR 92 - DIM 48X48 CM POIDS
18 KG
TARIF TTC 79€



VR 93 - DIM 48X48 CM POIDS
19 KG
TARIF TTC 79€



VR 10 - DIM 48X48X1,8 CM
POIDS 18 KG

■ Plaque de cheminée

Art & tradition

■ Plaque de cheminée

Art & tradition



VR 130 - DIM 48X50 CM
POIDS 20 KG
TARIC TTC 79€



VR 119 - DIM 48X48 CM
POIDS 23 KG
TARIC TTC 99€



VR 40 - DIM 48X48X1,5 CM
POIDS 16 KG
TARIC TTC 69€



VR 76 - DIM 49X50X1,5 CM
POIDS 15 KG



VR 100 - DIM 51X50 CM
POIDS 32 KG
TARIF TTC 129€



VR 78 - DIM 51X51X2 CM
POIDS 27 KG
TARIF TTC 109€



VR 97 - DIM 52X52 CM POIDS
20 KG
TARIF TTC 79€



VR 143 - DIM 52X55 CM
POIDS 24 KG
TARIF TTC 99€



VR 95 - DIM 49X56 CM POIDS
25 KG
TARIC TTC 109€



VR 44 - DIM 49X59X2 CM
POIDS 30 KG
TARIC TTC 129€



VR 56 - DIM 50X49 CM POIDS
22 KG
TARIF TTC 89€



VR 12 - DIM 50X50X1 CM
POIDS 18 KG
TARIF TTC 79€



VR 115 - DIM 52X62 CM
POIDS 35 KG
TARIF TTC 149€



VR 94 - DIM 53X53 CM POIDS
26 KG
TARIF TTC 109€



VR 134 - DIM 53X54 CM
POIDS 23 KG
TARIF TTC 99€



VR 139 - DIM 53X54 CM
POIDS 28 KG
TARIF TTC 119€



VR 79 - DIM 50X50X2 CM
POIDS 21 KG
TARIF TTC 89€



VR 13 - DIM 50X60X1 CM
POIDS 19 KG
TARIF TTC 79€



VR 80 - DIM 50X55X15 CM
POIDS 24 KG
TARIF TTC 99€



VR 14 - DIM 50X61,5X2,5 CM
POIDS 28 KG
TARIF TTC 119€



VR 96 - DIM 53X55 CM POIDS
30 KG
TARIF TTC 129€



VR 28 - DIM 53X59X1,5 CM
POIDS 23 KG
TARIF TTC 99€



VR 70 - DIM 53X71 CM POIDS
40 KG
TARIF TTC 169€



VR 41 - DIM 53,5X58X2 CM
POIDS 30 KG
TARIF TTC 129€

■ Plaque de cheminée

Art & tradition

Plaque de cheminée

Art & tradition



FL 645 47x50 cm

FL 645

DIM 47X50 CM - POIDS 21KG
TARIF TTC 79€



FL 646 48x81 cm

FL 646

DIM 48X81 CM - POIDS 34KG
TARIF TTC 129€



FL 647 51x88 cm

FL 647

DIM 51X88 CM - POIDS 31KG
TARIF TTC 119€



FL 648 52x53 cm

FL 648

DIM 52X53 CM - POIDS 25KG
TARIF TTC 99€



FL 353 59x53 cm

FL 353 - HEBE DÉESSE DE LA JEUNESSE

DIM 59X53 CM - POIDS 41KG
TARIF TTC 159€



FL 291 59x58 cm

FL 291 - LE MÉDECIN

DIM 59X58 CM - POIDS 48KG
TARIF TTC 189€



FL 210 59x59 cm

FL 210 - L'HIVER

DIM 59X59 CM - POIDS 48
TARIF TTC 189€



FL 108 54x56 cm

FL 108 - LE TAUREAU ET LE CHIEN

DIM 54X56 CM - POIDS 33KG
TARIF TTC 129€

54 à 60 cm de large



FL 9 57x57 cm

FL 9 - VÉNUS, DÉESSE DE LA BEAUTÉ

DIM 57X57 CM - POIDS 35KG
TARIF TTC 139€



FL 31bis 56x56 cm

FL 31BIS - FLEURDELISSÉE XVIIÈME

DIM 56X56 CM - POIDS 37KG
TARIF TTC 139€



FL 150 54x53 cm

FL 150 - BRANCHE DE GUI

DIM 54X53 CM - POIDS 33KG
TARIF TTC 129€



FL 293 58x58 cm

FL 293 - PLAQUE DE CHEMINÉE FONTE DÉCORÉE

DIM 58X58 CM - POIDS 47KG
TARIF TTC 179€



FL 621 58x47 cm

FL 621 - PLAQUE DE CHEMINÉE FONTE DÉCORÉE

DIM 58X47 CM - POIDS 38KG
TARIF TTC 149€



FL 614 59x59 cm

FL 614 - PLAQUE DE CHEMINÉE FONTE DÉCORÉE

DIM 59X59 CM - POIDS 49KG
TARIF TTC 189€



FL 607 bis 59x56 cm

FL 607 BIS - PLAQUE DE CHEMINÉE FONTE DÉCORÉE

DIM 59X56 CM - POIDS 47KG
TARIF TTC 179€



FL 615 54x48 cm

FL 615 - PLAQUE DE CHEMINÉE FONTE DÉCORÉE

DIM 54X48 CM - POIDS 39KG
TARIF TTC 149€



FL 407 56x56 cm

FL 407 - PLAQUE DE CHEMINÉE FONTE DÉCORÉE

DIM 56X56 CM - POIDS 36KG
TARIF TTC 139€



FL 409 56x67 cm

FL 409 - PLAQUE DE CHEMINÉE FONTE DÉCORÉE

DIM 56X67 CM - POIDS 43KG
TARIF TTC 169€



FL 651 54x54 cm

FL 651

DIM 54X54 CM - POIDS 32KG
TARIF TTC 119€



FL 143 56x46 cm

FL 143 - LE SOLEIL "VAN DE BETZ"

DIM 56X46 CM - POIDS 30KG
TARIF TTC 119€



FLC 4 - 58 x 48 cm

FLC 4 - PLAQUE DE CHEMINÉE FONTE DÉCORÉE

DIM 58 X 48 CM - POIDS 40 KG
TARIF TTC 159 €



FL 176 BIS - CHIEN DE CHASSE
DIM 57X48 CM - POIDS 32 KG
TARIF TTC 119 €

Plaques de cheminée

Art & tradition



FL 617 55x55 cm



FL 618 56x58 cm



FL 619 54x56 cm



FL 620 57x56 cm

FL 617 - PLAQUE DE CHEMINÉE FONTE DÉCORÉE
DIM 55X55 CM - POIDS 30KG
TARIF TTC 149€

FL 618 - PLAQUE DE CHEMINÉE FONTE DÉCORÉE
DIM 56X58 CM - POIDS 45KG
TARIF TTC 179€

FL 619 - PLAQUE DE CHEMINÉE FONTE DÉCORÉE
DIM 54X56 CM - POIDS 33KG
TARIF TTC 129€

FL 620 - PLAQUE DE CHEMINÉE FONTE DÉCORÉE
DIM 57X56 CM - POIDS 35KG
TARIF TTC 139€



VR 66 BIS - DIM 55X48 CM
POIDS 22 KG
TARIF TTC 89€



VR 138 - DIM 55X50 CM
POIDS 33 KG
TARIF TTC 139€



VR 15 - DIM 55X50X1 CM
POIDS 16 KG
TARIF TTC 69€



VR 52 - DIM 55X55X15 CM
POIDS 25 KG
TARIF TTC 109€



FL 650 59x45 cm



FL 100 - 54 x 54 cm



FL 182 - 57 x 53 cm



FLC 3 - 56,5 x 61,5 cm

FL 650 - PLAQUE DE CHEMINÉE FONTE DÉCORÉE
DIM 59X45 CM - POIDS 37KG
TARIF TTC 139€

FL 100 - PLAQUE FONDUE SOUS L'EMPIRE
DIM 54 X 54 CM - POIDS 42 KG
TARIF TTC 159€

FL 182 - CŒURS VENDÉENS
DIM 57 X 53 CM - POIDS 29KG
TARIF TTC 165€

FLC 3 - PLAQUE DE CHEMINÉE FONTE DÉCORÉE
DIM 56,5 X 61,5 CM - POIDS 45 KG
TARIF TTC 179 €



VR 16 - DIM 55X55X2 CM
POIDS 25 KG
TARIF TTC 109€



VR 43 - DIM 55X55X2 CM
POIDS 25 KG
TARIF TTC 109€



VR 133 - DIM 55X55 CM
POIDS 32 KG
TARIF TTC 129€



VR 42 - DIM 56X56X15 CM
POIDS 22 KG
TARIF TTC 89€



VR 69 - DIM 54X54 CM POIDS
22 KG
TARIF TTC 89€



VR 86 - DIM 54X55 CM POIDS
26 KG
TARIF TTC 109€



VR 151 - DIM 54X60 CM
POIDS 37 KG
TARIF TTC 159€



VR 32 - DIM 54X70X23 CM
POIDS 31 KG
TARIF TTC 129€



VR 57 - DIM 56X57 CM POIDS
33 KG
TARIF TTC 139€



VR 114 - DIM 57X56 CM
POIDS 34 KG
TARIF TTC 139€



VR 125 - DIM 57X62 CM
POIDS 38 KG
TARIF TTC 159€



VR 129 - DIM 58X58 CM
POIDS 31 KG
TARIF TTC 129€

Plaques de cheminée

Art & tradition

■ Plaque de cheminée

Art & tradition



VR 98 - DIM 58X58 CM POIDS 34 KG
TARIF TTC 139€



VR 33 - DIM 58,5X63X1,7 CM
POIDS 36 KG
TARIF TTC 149€



VR 87 - DIM 59X59 CM POIDS 30 KG
TARIF TTC 129€



VR 117 - DIM 59X59 CM
POIDS 37 KG
TARIF TTC 159€

■ 60 à 62 cm de large



FL 4 - FLEURDELISSÉE 1663
DIM 61X61 CM - POIDS 48KG
TARIF TTC 189€



FL 42 - LES ANGES
SUPPORTANT LE FLAMBEAU
DU GÉNIE, DE LA RAISON,
DE LA SCIENCE
DIM 60X62 CM - POIDS 50KG
TARIF TTC 199€



FL 50 - COLLECTION DU
MUSÉE DE LA REINE
BÉRENGÈRE AU MANS
DIM 60X56 CM - POIDS 50KG
TARIF TTC 199€



FL 171 BIS - LA FARANDOLE
DIM 60X50 CM - POIDS 40KG
TARIF TTC 159€



FL 302 - LE JEUNE CERF
DIM 61X60 CM - POIDS 53KG
TARIF TTC 209€



FL 39 BIS - SALAMANDRE
DIM 61X53 CM - POIDS 45KG
TARIF TTC 179€



FL 622 - PLAQUE DE
CHEMINÉE FONTE DÉCORÉE
DIM 60X66 CM - POIDS 53KG
TARIF TTC 209€



FL 623 - PLAQUE DE
CHEMINÉE FONTE DÉCORÉE
DIM 61X58 CM - POIDS 46KG
TARIF TTC 179€

■ Plaque de cheminée

Art & tradition



FL 624 - PLAQUE DE
CHEMINÉE FONTE DÉCORÉE
DIM 60X66 CM - POIDS 53KG
TARIF TTC 209€



FL 138 BIS - HERMINES
BRETONNES
DIM 60X51 CM - POIDS 33KG
TARIF TTC 129€



FL 625 - PLAQUE DE
CHEMINÉE FONTE DÉCORÉE
DIM 60X71 CM - POIDS 57KG
TARIF TTC 219€



FL 626 - PLAQUE DE
CHEMINÉE FONTE DÉCORÉE
DIM 60X61 CM - POIDS 47KG
TARIF TTC 179€



FL 6 - ARMES DE FRANCE
1690
DIM 61X62 CM - POIDS 58KG
TARIF TTC 229€



FL 144 - LE FEU D'ARTIFICE
"VAN DE BETZ"
DIM 60X50 CM - POIDS 40KG
TARIF TTC 159€



FL 47 BIS - ARMES DES
DAUPHINS DE FRANCE
DIM 61X64 CM - POIDS 48KG
TARIF TTC 189€



FLC 5 - PLAQUE DE
CHEMINÉE FONTE DÉCORÉE
DIM 61,5 X 51 CM - POIDS 34 KG
TARIF TTC 129€



FLC 8 - PLAQUE DE
CHEMINÉE FONTE DÉCORÉE
DIM 60 X 51 CM - POIDS 33 KG
TARIF TTC 129€

Plaque de cheminée

Art & tradition



VR 58 - DIM 59X60 CM POIDS 39 KG
TARIF TTC 159€



VR 149 - DIM 60X50 CM POIDS 34 KG
TARIF TTC 139€



VR 103 - DIM 60X60 CM POIDS 37 KG
TARIF TTC 159€



VR 109 - DIM 60X60 CM POIDS 43 KG
TARIF TTC 179€



VR 35 - DIM 60X60X15 CM POIDS 32 KG
TARIF TTC 129€



VR 18 - DIM 60X60X2 CM POIDS 31 KG
TARIF TTC 129€



VR 55 - DIM 60X62 CM POIDS 40 KG
TARIF TTC 169€



VR 99 - DIM 60X66 CM POIDS 44 KG
TARIF TTC 169€

62 à 69 cm de large



FL 43 63x61 cm

FL 43 - FRANÇOIS IER DÉCOUPE XVIÈME

DIM 63X61 CM - POIDS 65KG
TARIF TTC 149€



FL 628 66x45 cm

FL 628 - PLAQUE DE CHEMINÉE FONTE DÉCORÉE

DIM 66X45 CM - POIDS 42KG
TARIF TTC 159€



FL 629 65x64 cm

FL 629 - PLAQUE DE CHEMINÉE FONTE DÉCORÉE

DIM 65X64 CM - POIDS 61KG
TARIF TTC 239€



FL 630 67x63 cm

FL 630 - PLAQUE DE CHEMINÉE FONTE DÉCORÉE

DIM 67X63 CM - POIDS 43KG
TARIF TTC 169€

Plaqué de cheminée

Art & tradition



FL 85 63x63 cm

FL 85 - LE CHIEN ET LE RENARD

DIM 63X63 CM - POIDS 40KG
TARIF TTC 159€



FL 99 68x62 cm

FL 99 - ARMES DE FRANCE

DIM 68X62 CM - POIDS 57KG
TARIF TTC 219€



FL 15 65x58 cm

FL 15 - ARMES DE FRANCE ET DE NAVARRE

DIM 65X68 CM - POIDS 63KG
TARIF TTC 249€



FL 335 67x54 cm

FL 335 - RETOUR DE CROISADE

DIM 67X54 CM - POIDS 51KG
TARIF TTC 199€



FL 36 63x61 cm

FL 36 - FLEURDELISSÉE DÉBUT XVIII ÈME SIÈCLE

DIM 63X61 CM - POIDS 61KG
TARIF TTC 239€



FL 66 63x69 cm

FL 66 - LE POT BOUILLANT

DIM 63X69 CM - POIDS 36KG
TARIF TTC 139€



FL 19 63x77 cm

FL 19 - PORTRAIT DE GUILLAUME IER DE NASSAU, LE TACITURNE PRINCE D'ORANGE

DIM 63X77 CM - POIDS 49KG
TARIF TTC 189€



FL 83 64x64 cm

FL 83 - LE JOUEUR DE FLUTE

DIM 64X64 CM - POIDS 60KG
TARIF TTC 229€



FL 631 66x58 cm

FL 631 - PLAQUE DE CHEMINÉE FONTE DÉCORÉE

DIM 66X58 CM - POIDS 53KG
TARIF TTC 209€



FL 632 65x74 cm

FL 632 - PLAQUE DE CHEMINÉE FONTE DÉCORÉE

DIM 65X74 CM - POIDS 71KG
TARIF TTC 279€



FL 633 64x65 cm

FL 633 - PLAQUE DE CHEMINÉE FONTE DÉCORÉE

DIM 64X65 CM - POIDS 61KG
TARIF TTC 239€



FL 634 63x63 cm

FL 634 - PLAQUE DE CHEMINÉE FONTE DÉCORÉE

DIM 63X63 CM - POIDS 39KG
TARIF TTC 149€

Plaques de cheminée

Art & tradition



FL 58 62x63 cm

FL 58 - LES ARMES DE LA VILLE DE PARIS

DIM 62X63 CM - POIDS 63KG
TARIF TTC 249€



FL 127 67x60 cm

FL 127 - VÉNUS ET LES CYCLOPES

DIM 67X60 CM - POIDS 45KG
TARIF TTC 179€



FL 87 64x63 cm

FL 87 - MUSICIEN FAISANT SAUTER UN CHIEN

DIM 64X63 CM - POIDS 64KG
TARIF TTC 249€



FL 95 62x70 cm

FL 95 - PORTRAIT D'HENRI IV

DIM 62X70 CM - POIDS 58KG
TARIF TTC 229€



FL 181 68x68 cm

FL 181 - LES BUVEURS DE BIÈRE

DIM 68X68 CM - POIDS 75KG
TARIF TTC 289€



FL 33 66x68 cm

FL 33 - PLAQUES RETROUVÉES À VERSAILLES

DIM 66X68 CM - POIDS 62KG
TARIF TTC 239€



FL 179 67x75 cm

FL 179 - LES LABOURS

DIM 67X75 CM - POIDS 70KG
TARIF TTC 269€



FL 41 62x77 cm

FL 41 - BLASON DE FRANCE ENTOURÉ DES COLLIERES DE SAINT MICHEL ET DU SAINT ESPRIT

DIM 62X77 CM - POIDS 65KG



FL 635 64x64 cm

FL 635 - PLAQUE DE CHEMINÉE FONTE DÉCORÉE

DIM 64X64 CM - POIDS 60KG
TARIF TTC 229€



FL 627 62x63 cm

FL 627 - PLAQUE DE CHEMINÉE EN FONTE DÉCORÉE

DIM 62X63 CM - POIDS 52KG
TARIF TTC 199€



FL 31 ter 62x62 cm

FL 31 TER - FLEURDELISSÉE XVIIÈME SIÈCLE

DIM 62X62 CM - POIDS 45KG
TARIF TTC 179€



FL 116 62x73 cm

FL 116 - LYRE ET TROMPETTE

DIM 62X73 CM - POIDS 56KG
TARIF TTC 229€

Plaques de cheminée

Art & tradition



VR 105 - DIM 62X66 CM
POIDS 44 KG
TARIF TTC 179€



VR 81 - DIM 62X68X2 CM
POIDS 63 KG
TARIF TTC 259€



VR 46 - DIM 63X62,5X1,2 CM
POIDS 45 KG
TARIF TTC 189€



VR 17 - DIM 63X63X2 CM
POIDS 36 KG
TARIF TTC 149€



VR 29 - DIM 63X63X1,5 CM
POIDS 15 KG
TARIF TTC 59€



VR 33 BIS - DIM 63X63 CM
POIDS 55 KG
TARIF TTC 229€



VR 82 - DIM 63X65X1,6 CM
POIDS 37 KG
TARIF TTC 159€



VR 88 - DIM 64X64 CM POIDS
30 KG
TARIF TTC 129€



VR 62 - DIM 64X64 CM POIDS
36 KG
TARIF TTC 149€



VR 71 - DIM 64X64 CM POIDS
40 KG
TARIF TTC 169€



VR 48 - DIM 64X64 CM POIDS
42 KG
TARIF TTC 179€

■ Plaque de cheminée

Art & tradition



VR 156 - DIM 64X64 CM
POIDS 48 KG
TARIF TTC 199€



VR 53 - DIM 64X64X1,2 CM
POIDS 25 KG
TARIF TTC 109€



VR 19 - DIM 64X64X2 CM
POIDS 36 KG
TARIF TTC 149€



VR 106 - DIM 65X64 CM
POIDS 41 KG
TARIF TTC 149€

■ Plaque de cheminée

Art & tradition



VR 135 - DIM 68X69 CM
POIDS 86 KG
TARIF TTC 359€



VR 84 - DIM 68X81X3 CM
POIDS 58 KG
TARIF TTC 239€



VR 20 - DIM 65X65X1,5 CM
POIDS 44 KG
TARIF TTC 179€



VR 64 - DIM 65X71 CM
POIDS 53 KG
TARIF TTC 219€



VR 89 - DIM 65X71 CM
POIDS 53 KG
TARIF TTC 219€



VR 47 - DIM 66X69X1,5 CM
POIDS 50 KG
TARIF TTC 209€

■ 69 à 73 cm de large



FL 638 69.5x53.5 cm

FL 638 - PLAQUE DE
CHEMINÉE FONTE DÉCORÉE
DIM 69.5X53.5 CM - POIDS 33KG
TARIF TTC 129€



FL 639 70x55 cm

FL 639 - PLAQUE DE
CHEMINÉE FONTE DÉCORÉE
DIM 70X55 CM - POIDS 63KG
TARIF TTC 249€



FL 640 71x61 cm

FL 640 - PLAQUE DE
CHEMINÉE FONTE DÉCORÉE
DIM 71X61 CM - POIDS 76KG
TARIF TTC 299€



F-IF 821 70x77 cm

F-IF 821 - DIANE ET
APOLLON
DIM 70X77 CM - POIDS 73KG
TARIF TTC 279€



VR 24 BIS - DIM 67X64 CM
POIDS 60 KG
TARIF TTC 249€



VR 34 - DIM 67X67,5X1,8 CM
POIDS 32 KG
TARIF TTC 129€



VR 125 BIS - DIM 67X70 CM
POIDS 60 KG
TARIF TTC 249€



VR 123 - DIM 68X68 CM
POIDS 80 KG
TARIF TTC 339€



FL 80 70x70 cm

FL 80 - LE RENARD ET LA
CIGOGNE
DIM 70X70 CM - POIDS 80KG
TARIF TTC 309€



FL 180 71x52 cm

FL 180 - MA NORMANDIE
DIM 71X52 CM - POIDS 65KG
TARIF TTC 249€

Plaques de cheminée

Art & tradition



FL 48 71x73,5 cm

FL 48 - COURONNE ET PALME
DIM 71X73,5 CM - POIDS 70KG
TARIF TTC 269€

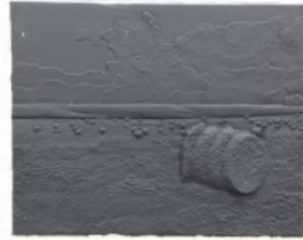

FL 641 70x54,5 cm

FL 641 - PLAQUE DE CHEMINÉE FONTE DÉCORÉE
DIM 70X54,5 CM - POIDS 63KG
TARIF TTC 249€



FL 39 70x61 cm

FL 39 - SALAMANDRE
DIM 70X60 CM - POIDS 57KG
TARIF TTC 219€



FL 62 71x65 cm

FL 62 - FLEURDELISSÉE 1662
DIM 69X64 CM - POIDS 60KG
TARIF TTC 229€



FL 642 69x55,5 cm

FL 642 - PLAQUE DE CHEMINÉE FONTE DÉCORÉE
DIM 69X55,5 CM - POIDS 41KG
TARIF TTC 159€



F-IF 808 71x70 cm

F-IF 808 - VILLAGE DE TRIANON
DIM 71X70 CM - POIDS 88KG
TARIF TTC 339€



FL 96 72x68 cm

FL 96 - AMOURS LOUIS XV
DIM 72X68 CM - POIDS 70KG
TARIF TTC 269€



F-IF 849 72x77,5 cm

F-IF 849 - VÉNUS ET LES AMOURS FORGERONS
DIM 72X77,5 CM - POIDS 80KG
TARIF TTC 309€



FL 56 79x78 cm

FL 56 - ARMES DE LEOPOLD IER DUC DE LORRAINE
DIM 79X78 CM - POIDS 64KG
TARIF TTC 249€



FL 73 78x77 cm

FL 73 - DANSEUSE ET MUSICIEN
DIM 78X77 CM - POIDS 71 KG
TARIF TTC 279€



F-IF 813 81x78 cm

F-IF 813 - VASE DE FLEUR
DIM 81X78 CM - POIDS 66KG
TARIF TTC 259€



FL 31 80x80 cm

FL 31 - FLEURDELISSÉE XVIIIÈME SIÈCLE
DIM 80X80 CM - POIDS 80KG
TARIF TTC 309€



FL 76 bis 76x56 cm

FL 76 BIS - LE RETOUR DU CHASSEUR
DIM 76X56 CM - POIDS 58KG
TARIF TTC 229€



FL 121 75x53 cm

FL 121 - LE CHEVAL
DIM 75X53 CM - POIDS 62KG
TARIF TTC 239€



F-IF 801 75x76 cm

F-IF 801 - LES AMOURS FORGERONS
DIM 75X76 CM - POIDS 89KG
TARIF TTC 349€



FL 349 76,5x76 cm

FL 349 - ENLÈVEMENT D'EUROPE
DIM 76,5X76 CM - POIDS 75KG
TARIF TTC 289€



FL 176 73,5x59,5 cm

FL 176 - CHIEN DE CHASSE
DIM 73,5X59,5 CM - POIDS 50KG
TARIF TTC 199€



FL 172 72x60 cm

FL 172 - SARCELLES
DIM 72X60 CM - POIDS 62KG
TARIF TTC 239€



FL 171 73x59 cm

FL 171 - LA FARANDOLE
DIM 73X59 CM - POIDS 52KG
TARIF TTC 199€



FL 59 73x73 cm

FL 59 - CÉRÈS, DÉESSE DE L'AGRICULTURE, FILLE DE SATURNE
DIM 73X73 CM - POIDS 80KG
TARIF TTC 309€



F-IF 875 76x74 cm

F-IF 875 - SPHINX ET PALMETTES
DIM 76X74 CM - POIDS 70KG
TARIF TTC 269€



F-IF 897 78x78 cm

F-IF 897 - LES RETROUVAILLES
DIM 78X78 CM - POIDS 92 KG
TARIF TTC 350 €



FL 167 73x59 cm

FL 167 - L'ANE AU MOULIN
DIM 73X59 CM - POIDS 55KG
TARIF TTC 209€



FL 169 73x59 cm

FL 169 - IL ÉTAIT UNE FOIS
DIM 73X59 CM - POIDS 53KG
TARIF TTC 209€

Plaque de cheminée

Art & tradition



FL 126 80x80 cm

FL 126 - CORBEILLE DE FRUITS

DIM 80X80 CM - POIDS 92KG
TARIF TTC 359€



F-IF 802 81x74 cm

F-IF 802 - FABLE DE LA FONTAINE

DIM 81X74 CM - POIDS 63KG
TARIF TTC 249€



F-IF 807 78x74 cm

F-IF 807 - GRAND TRIANON

DIM 78X74 CM - POIDS 68KG
TARIF TTC 269€



F-IF 814 77x68 cm

F-IF 814 - FLAMBEAUX ET CARQUOIS

DIM 77X68 CM - POIDS 66KG
TARIF TTC 259€



FL 176 73,5x59,5 cm

FL 176 - CHIEN DE CHASSE

DIM 73,5X59,5 CM - POIDS 50KG
TARIF TTC 199€



FL 172 72x60 cm

FL 172 - SARCELLES

DIM 72X60 CM - POIDS 62KG
TARIF TTC 239€



FL 171 73x59 cm

FL 171 - LA FARANDOLE

DIM 73X59 CM - POIDS 52KG
TARIF TTC 199€



FL 59 73x73 cm

FL 59 - CÉRÈS, DÉESSE DE L'AGRICULTURE, FILLE DE SATURNE

DIM 73X73 CM - POIDS 80KG
TARIF TTC 309€



FL 636 69x52 cm

FL 636 - PLAQUE DE CHEMINÉE FONTE DÉCORÉE

DIM 69X52 CM - POIDS 33KG
TARIF TTC 129€



FL 637 69x52 cm

FL 637 - PLAQUE DE CHEMINÉE FONTE DÉCORÉE

DIM 69X52 CM - POIDS 33KG
TARIF TTC 129€



FLC 6 - 78,5 x 74,5 cm

FLC 6 - PLAQUE DE CHEMINÉE FONTE DÉCORÉE

DIM 78,5 X 74,5 CM - POIDS 65 KG
TARIF TTC 249 €

Plaque de cheminée

Art & tradition



**VR 63 - DIM 69X69 CM POIDS 44 KG
TARIF TTC 179€**



**VR 21 - DIM 69X69X2 CM POIDS 65 KG
TARIF TTC 269€**



**VR 118 - DIM 70X50 CM POIDS 50 KG
TARIF TTC 209€**



**VR 49 - DIM 70X56 CM POIDS 50 KG
TARIF TTC 209€**



**VR 54 - DIM 70X70 CM POIDS 49 KG
TARIF TTC 249€**



**VR 36 - DIM 70X71X15 CM POIDS 42 KG
TARIF TTC 179€**



**VR 37 - DIM 70X72X15 CM POIDS 50 KG
TARIF TTC 209€**



**VR 158 - DIM 72X53 CM POIDS 20 KG
TARIF TTC 79€**



**VR 148 - DIM 72X75 CM POIDS 50 KG
TARIF TTC 209€**



**VR 159 - DIM 96X87 CM POIDS 117 KG
TARIF TTC 489€**



FL 21 72x73 cm

**FL 21 - DIM 72X73 CM POIDS 110 KG
TARIF TTC 420 €**

■ Plaque de cheminée

Art & tradition

■ Supérieur a 72 cm



VR 45 - DIM 73X695X2 CM
POIDS 45 KG



VR 22 - DIM 74X74X15 CM
POIDS 72 KG



VR 140 - DIM 74X77 CM
POIDS 72 KG



VR 107 - DIM 75X75 CM
POIDS 69 KG



VR 65 - DIM 75X75 CM POIDS
79 KG



VR 83 - DIM 78X80X15 CM
POIDS 60 KG



VR 23 - DIM 79X75 CM POIDS
71 KG



VR 108 - DIM 79X79 CM
POIDS 77 KG



VR 91 - DIM 80X80 CM POIDS
70 KG



VR 155 - DIM 80X80 CM
POIDS 70 KG



VR 144 - DIM 80X80 CM
POIDS 73 KG



VR 113 - DIM 80X80 CM
POIDS 74 KG

■ Plaque de cheminée

Art & tradition



VR 58 BIS - DIM 80X80 CM
POIDS 75 KG
TARIF TTC 319€



VR 25 - DIM 80X90X5 CM
POIDS 185 KG
TARIF TTC 779€



VR 161 - DIM 85X80 CM
POIDS 77 KG
TARIF TTC 319€



VR 121 - DIM 87X87 CM
POIDS 115 KG
TARIF TTC 479€



VR 57 BIS - DIM 90X58 CM
POIDS 48 KG
TARIF TTC 199€



VR 50 - DIM 91X655X25 CM
POIDS 59 KG
TARIF TTC 249€



VR 26 - DIM 93X74X45 CM
POIDS 139 KG
TARIF TTC 579€



VR 154 - DIM 96X60 CM
POIDS 83 KG
TARIF TTC 349€



VR 27 - DIM 98X79X3 CM
POIDS 100 KG
TARIF TTC 419€



VR 30 - DIM 107X84X3 CM
POIDS 118 KG
TARIF TTC 499€

■ Plaque de cheminée

Art & tradition



FL 128 85x70 cm

FL 128 - CLAUDE DE VALHAY ANOBLI EN 1572

DIM 85X70 CM - POIDS 119KG
TARIF TTC 469€



FL 416 91x75 cm

FL 416 - LA MEUTE SUR UN CERF

DIM 91X75 CM - POIDS 91KG
TARIF TTC 349€



FL 102 92x84 cm

FL 102 - PLAQUE SOBRE COULÉE SOUS LE REIGNE DE LOUIS XV

DIM 92X84 CM - POIDS 145KG
TARIF TTC 569€



FL 17 97x75 cm

FL 17 - ARMES DU MARQUIS DE LAVARDIN ET DE MARGUERITE DE ROSTAING

DIM 97X75 CM - POIDS 145KG
TARIF TTC 569€



F-IF 803 87x74 cm

F-IF 803 - FLEURS ET ABONDANCE

DIM 87X74 CM - POIDS 122KG
TARIF TTC 479€



FL 74 - 96 x 76 cm

FL 74 - PLAQUE FORT ANCIENNE, AU RELIEF TRÈS PRONONCÉ

DIM 96 X 76 CM - POIDS 176 KG
TARIF TTC 689 €



FL 1 92x84 cm

FL 1 - LES ARMES DU CARDINAL DE ROHAN

DIM 92X84 CM - POIDS 130KG
TARIF TTC 509€



FL 124 91x76 cm

FL 124 - LES TROIS PARQUES FILANT LES DESTINÉES DES HOMMES

DIM 91X76 CM - POIDS 125KG
TARIF TTC 489€



FL 644 86x86 cm

FL 644 - PLAQUE DE CHEMINÉE FONTE DÉCORÉE

DIM 86X86 CM - POIDS 147KG
TARIF TTC 569€



FL 133 - FLORE COURONNÉE PAR L'AMOUR

DIM 89X84 CM - POIDS 98 KG
TARIF TTC 379 €



FL 70 - 150 x 109 cm

FL 70 - NI VANITÉ, NI FAIBLESSE
DIM 150 X 109 CM - POIDS 325 KG



FLC 1 - 94,5 x 82,5 cm

FLC 1 - PLAQUE DE CHEMINÉE FONTE DÉCORÉE

DIM 94,5 X 82,5 CM - POIDS 130 KG
TARIF TTC 509€



FL 114 92x76 cm

FL 114 - DON LAMBERT DE VILLIERS, 36ÈME ABBÉ D'ORVAL, DE 1577 À 1588

DIM 92X76 CM - POIDS 138KG
TARIF TTC 539€



FL 643 88x87 cm

FL 643 - PLAQUE DE CHEMINÉE FONTE DÉCORÉE

DIM 88X87 CM - POIDS 152KG
TARIF TTC 589€



FL 26 110x78 cm

FL 26 - DIANE INSPIRANT LES POÈTES

DIM 110X78 CM - POIDS 158KG
TARIF TTC 609€

■ Récupérateur de chaleur

Art & tradition

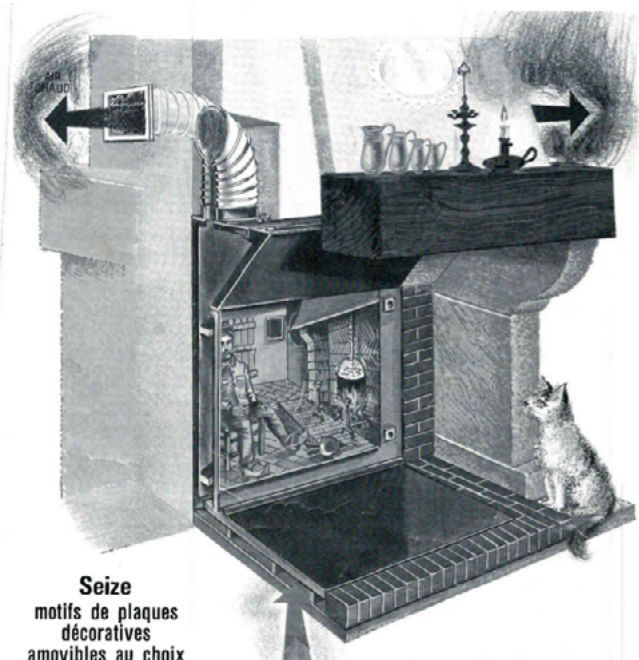

Seize motifs de plaques décoratives amovibles au choix

Le récupérateur de chaleur ou extracteur de chaleur permet de diffuser la chaleur produite par votre cheminée à foyer ouvert dans toutes les pièces de la maison. Vous gagnerez ainsi en confort intérieur et ferez des économies d'énergie. Son principe de fonctionnement est basique : il récupère l'air chaud pour le diffuser. À la clé, un rendement de votre cheminée optimisé, un confort intérieur amélioré, et de belles économies d'énergie.

Le récupérateur de chaleur pour foyer ouvert, appelé chenet soufflant, est très facile à installer, contrairement au récupérateur dédié au foyer fermé, (comme un insert ou un poêle à bois) qui lui, demande un peu plus de travaux.

Le principe basique d'un récupérateur de chaleur à air pour cheminée, consiste dans le fait que l'air de la pièce est aspiré par un système de ventilation et acheminé

jusqu'au corps de chauffe, placé au centre du foyer de la cheminée, via une gaine souple. Une fois que la température souhaitée est obtenue, l'air est refoulé dans la pièce à travers des aérations situées partout autour de votre cheminée.

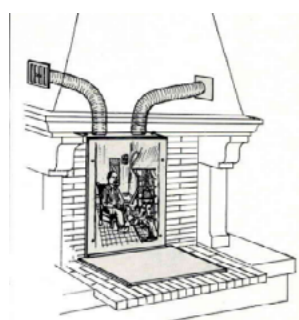

RÉF. 6070 E

Ce récupérateur s'installe dans les cheminées à construire. Seules les plaques de sol et décoratives sont visibles. Le caisson sur la plaque verticale de faible épaisseur (5 cm) permet de l'intégrer dans un briquetage sans avoir à modifier le fond de la cheminée.

RÉF. 5060 P

Ce récupérateur identique au modèle 6070 E est fourni avec un caisson acier fixé sur la plaque de sol. Il se pose ainsi dans la cheminée aussi facilement qu'une plaque foyère. Deux possibilités d'arrivée d'air, soit par grille à l'avant du caisson (air ambiant) soit par manchon sous le caisson (air extérieur)

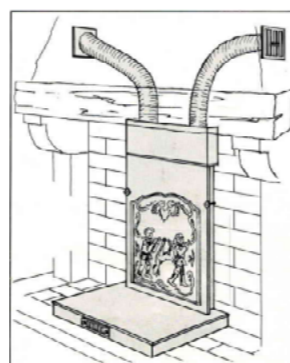

■ Récupérateur de chaleur

Art & tradition

Réf. 6070 E et 6070 P
5060 E et 5060 P

Réf.	Matière
A	acier
B	fonte
C	fonte
D	acier
E	acier (option)

Référence	a	b	c	d	e	h
6070 E	780	700	595	625	525	490
5060	650	600	500	500	425	395

Pour toutes CHEMINÉES existantes ou à poser

Pour le 6070 existe dans les références FL 7 — FL 37 — FL 169 et plaque sans motif.
Pour le 5060 existe dans les références FL 7 — FL 77 — FL 169 et plaque sans motif.

RÉF. 6070 E ET 6070 P - 5060 E ET 5060 P

■ Récupérateur de chaleur

Art & tradition

REF. 700 - 900

Description :

Système à air, composé de 4 pièces maîtresses s'ajustant et s'emboîtant parfaitement.

3 possibilités de prise d'air : intérieure, en sous-sol, extérieure.

Fiabilité : la plaque décorative est démontable et interchangeable SANS travaux de maçonnerie.

Prix :

Excellent RAPPORT Qualité Prix

Composition :

Plaque de sol avec un système de chicanes judicieusement disposées qui optimise l'échange thermique.
Corps à encastrer entièrement en fonte.

Plaque décorative amovible :

FL 7 -- FL 37 -- FL 132 -- FL 167 -- FL 168 -- FL 169 -- FL 170 -- FL 171 -- FL 172 -- FL 173 -- FL 174 -- FL 175 -- FL 176 -- FL 177 -- FL 178 et plaque sans motif.

Collecteur anti-refoulement.

4 colliers de serrage

2 gaines en aluminium de 3 mètres.

2 boîtes de raccordement.

2 grilles réglables aspect laiton.

4 vis de fixation.

PLAQUES DISPONIBLES POUR RECUPERATEUR DE CHALEUR 6070E

"IL ÉTAIT UNE FOIS" FL 169



"RETOUR DE CHASSE" FL 7 TER



"FORGERON" FL 37



LISSE SANS MOTIF

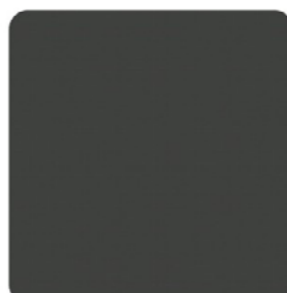

■ Trappe et Clapet de cheminée

Art & tradition

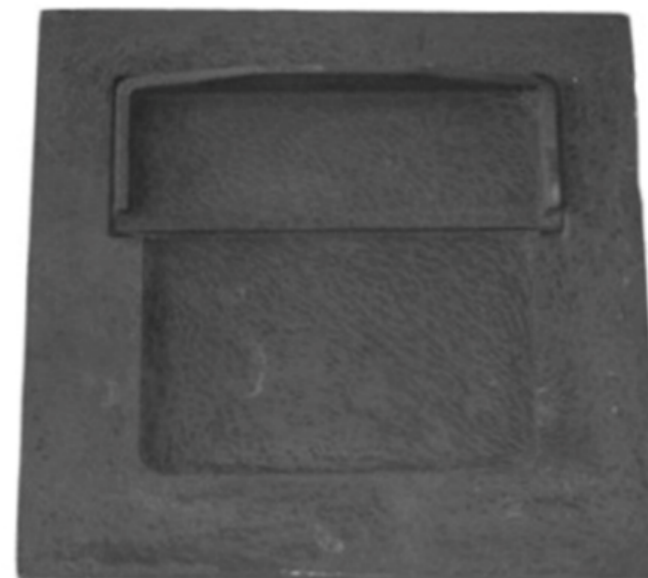

DIMENSION 300X300 MM
POUR BOISSEAU DE 200X200 INTÉRIEUR
MATIÈRE : FONTE

Installez et gardez votre conduit de cheminée ou poêle de masse propre. Nous disposons d'un grand choix de conduits et clapets afin de réaliser votre circuit de fumée pour votre installation sur mesure.

TOUTES LES SOLUTIONS

Clapets et by-pass pour poêle de masse ou pour votre cheminée, une gamme très complète.

N'hésitez pas à nous consulter pour toute demande, nous pouvons adapter les solutions aux dimensions qui vous correspondent.

■ Grille de chauffage

Art & tradition



GRILLE DE CHAUFFAGE
N°1

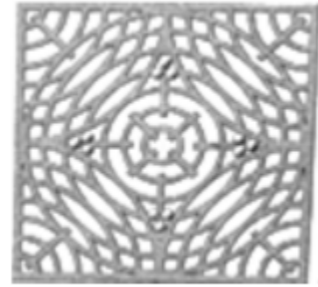

GRILLE DE CHAUFFAGE
N°2

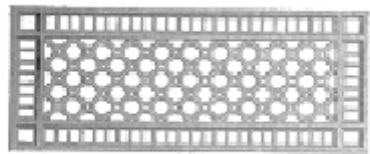

GRILLE DE CHAUFFAGE
N°3

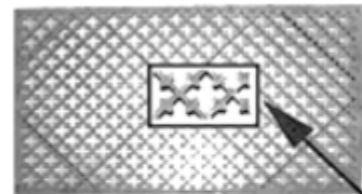

GRILLE DE CHAUFFAGE
N°4

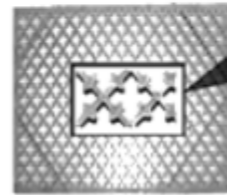

DETAIL
DIMENSIONS NOUS
CONSULTER

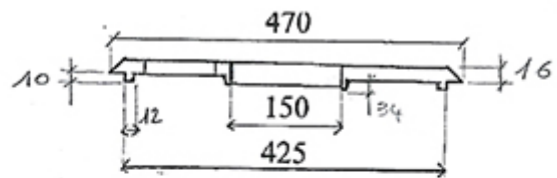

GRILLE DE CHAUFFAGE
N°5

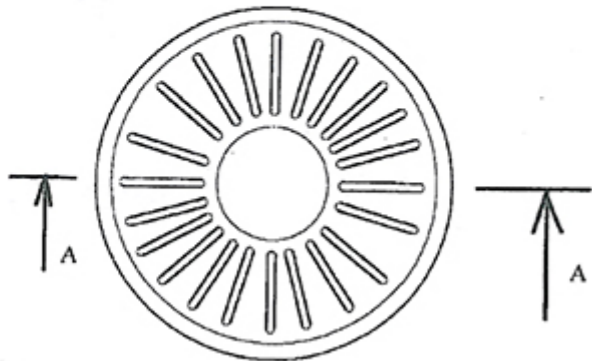

■ Grille d'aération

Art & tradition



GRILLE D'AERATION
RECTANGULAIRE

110 x 60 | 110 x 100
130 x 100 | 160 x 100
180 x 120 | 210 x 120
220 x 60 | 220 x 110
240 x 120 | 320 x 150



GRILLE D'AÉRATION
CARRÉE

150 x 150 | 200 x 200



GRILLE D'AÉRATION
RONDE

55 | 110 | 130 | 160
180



GRILLE D'AÉRATION RECT-
ANGULAIRE RÉGLABLE

175 X 120 | 180 x 75 |
220 x 110



GRILLE D'AÉRATION
RÉGLABLE AVEC BOITIER

170 X 120 | 220 X 110

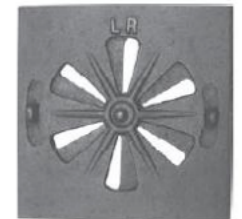

AÉRATEUR
RÉGLABLE CARRÉ

120 X 120 ET Ø 90

■ Grille d'aération

Art & tradition



GRILLE D'AÉRATION
EGLI
RECTANGULAIRE
220 x 160



GRILLE D'AÉRATION
EGLI
RECTANGULAIRE
160 X 125



GRILLE D'AÉRATION
DIMENSION BRIQUE
110 X 60 | 220 X 60



BOITIER GRILLE
D'AÉRATION RÉGLABLE

170 X 120 ET Ø 100
220 x 110 et Ø 100



BOITIER GRILLE
D'AÉRATION RÉGLABLE

120 X 120



AÉRATEUR
RÉGLABLE ROND

Ø 150

■ Accessoires cheminée

Art & tradition

On pourrait passer des heures à contempler la beauté du feu de sa cheminée bercé par les crépitements du bois, mais pour que la magie de cet instant dure, il est essentiel de l'entretenir et de la choyer. La famille loiselet vous propose divers accessoires pour cheminée indispensables, pratiques et design.

■ Paire de chenets

Accessoire traditionnel pour la cheminée, la paire de chenets garantit une bonne combustion de votre bois. En surélevant légèrement le foyer, cela crée un appel d'air qui active les flammes et canalise les fumées dans le conduit.



P. CHENETS OPPORTUN
L.180 X H.240 X P.380 MM



P. CHENETS OPPORTUN
L.180 X H.240 X P.380 MM



P. CHENETS OPPORTUN
L.180 X H.240 X P.380 MM

■ Accessoires cheminée

Art & tradition

■ Porte buches



PORTE BUCHE NEBULE
L.400 X H.140 X P.300 MM



PORTE BUCHES RESSAC
L.470 X H.150 X P.250 MM

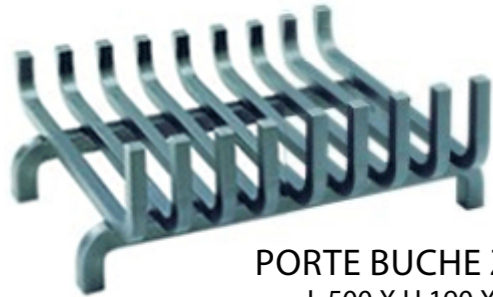

PORTE BUCHE ZEBRE GRIS
L.500 X H.190 X P.410 MM

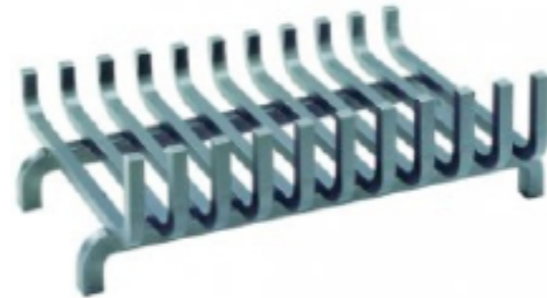

PORTE BUCHE ZEBRE GRIS
L.500 X H.190 X P.410 MM

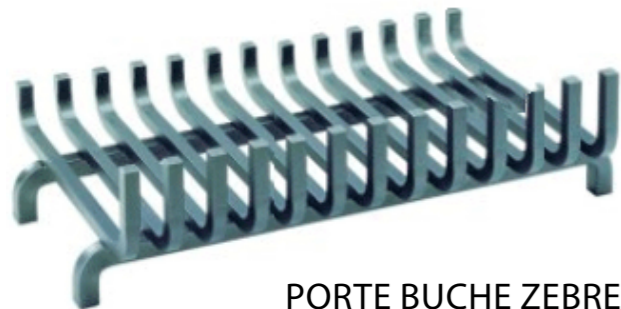

PORTE BUCHE ZEBRE GRIS
L.700 X H.190 X P.410 MM

■ Accessoires cheminée

Art & tradition

■ Serviteur de cheminée



SERVITEUR ANGE NOIR
Ø.160 X H.600 MM



SERVITEUR PIROGUE
L.260 X H.700 X P.240 M



SERVITEUR LOSANGE NOIR
L.160 X H.630 X P.160 MM



SERVITEUR OPPORTUN
L.230 X H.660 X P.230 MM

■ Accessoires cheminée

Art & tradition



SERVITEUR EXCALIBUR
L.160 X H.600 X P.130 MM



PIC ACIER
44,90 € TTC



SUPPORT GRILLE FERIL
H. 38 CM | L. 32 CM | P. 25 CM
20,40 € TTC



GRILLE TORIL
SUR PIEDS | 14 BARRES
H. 7 CM | L. 42 CM | P. 75 CM
29.90 € TTC



GRILLE OPIL
SUR PIEDS | 18 BARRES
H. 7 CM | L. 41 CM | P. 75 CM
29.90 € TTC



SUPPORT ET GRILLE TATIL
L.420 X H.360 X P.390 MM
99.90 € TTC

■ Accessoires cheminée

Art & tradition

■ Pare feu cheminée



PARE-FEU RETINE
L.800 X H.490 X P.130 MM



PARE-FEU RETINE
L.1000 X H.600 X P.130 MM



PARE-FEU NOBLESSE
L.690 X H.480 X P.140 MM



PARE-FEU CALIGO NOIR
L.720 X H.760 X P.660 MM



PARE-FEU CALIGO GRIS
L.720 X H.760 X P.660 MM



PARE-FEU LASIO
L.1000 X H.710 X P.300 MM

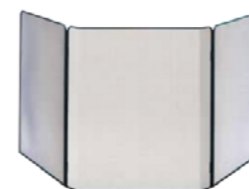

PARE-FEU KUMMEL
L.700 X H.750 X P.660 MM



PARE-FEU URANIE
L.800 X H.750 X P.660 MM

■ Accessoires cheminée

Art & tradition

■ Accessoires et Bac à cendres



SOUFFLET ZEST



BAC À CENDRES
350X350 CM



BAC À CENDRES
420X400 CM



BAC À CENDRES
470X400 CM



BAC À CENDRES
520X420 CM

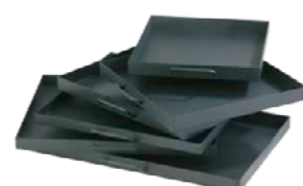

BAC À CENDRES
630X410 CM

■ Palmette et rosace

Art & tradition

■ Palmette et rosace en fonte



PALMETTE DÉCORATIVE
1821



ROSACE DÉCORATIVE
1440



ROSACE DÉCORATIVE
CROCUS



ROSACE DÉCORATIVE
AGAPANTHE



ROSACE DÉCORATIVE
ROSE

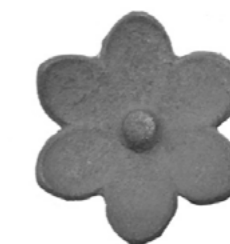

ROSACE DÉCORATIVE
COLERETTE



ROSACE DÉCORATIVE
LOTUS



ROSACE DÉCORATIVE
ROBINIER



ROSACE DÉCORATIVE
ZELKOVA

Palmette et rosace

Art & tradition



PALMETTE DÉCORATIVE
RIBAMBELLE



ROSACE DÉCORATIVE
TORTUE



ROSACE DÉCORATIVE
PEUPLIER



ROSACE DÉCORATIVE
DUCHESSÉ



ROSACE DÉCORATIVE
HIBISCUS



ROSACE DÉCORATIVE
BOUQUET



ROSACE DÉCORATIVE
BEGONIA



ROSACE DÉCORATIVE
LIS



PALMETTE DÉCORATIVE
MARGUERITE DOUBLET



ROSACE DÉCORATIVE
PAPILLON



ROSACE DÉCORATIVE
FLEUR D'EAU



ROSACE DÉCORATIVE
SOLEIL D'AMOUR



ROSACE DÉCORATIVE
FLOCON



ROSACE DÉCORATIVE
DOUBLE FLEUR



ROSACE DÉCORATIVE
GALAX



ROSACE DÉCORATIVE
MANDALA



ROSACE DÉCORATIVE
ORNEMENT



ROSACE DÉCORATIVE
ETHNIC

Palmette et rosace

Art & tradition

■ Palmette et rosace

Art & tradition



ROSACE DÉCORATIVE
FUCHSIA



ROSACE DÉCORATIVE
SOLEIL



ROSACE DÉCORATIVE
BISSAP



ROSACE DÉCORATIVE
1390



ROSACE DÉCORATIVE
1560



ROSACE DÉCORATIVE
LILAS



ROSACE DÉCORATIVE
ÉGLANTINE

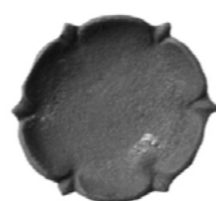

ROSACE DÉCORATIVE
COUPELLE



ROSACE DÉCORATIVE
HELIANTHUS DEBILIS



PALMETTE DÉCORATIVE
NÉNUPHAR



ROSACE DÉCORATIVE
TOURNESOL



ROSACE DÉCORATIVE
BOUDOIR

■ Palmette et rosace

Art & tradition

Escalier

Art & tradition

Escalier en fonte

Un escalier en colimaçon en fonte qui ne laisse pas indifférent.

Cet escalier peut être posé en intérieur comme en extérieur et comporte de nombreuses variantes. Les supports de marche et la balustrade assurent une parfaite protection en cas d'utilisation à l'extérieur. Vous pouvez choisir, entre autres, la couleur, le diamètre, le départ, l'arrivée, la contremarche, le type de balustres etc...

Ses formes, sa simplicité et sa fonte robuste font que l'escalier s'intègre sans aucun problème à l'ameublement de votre loft, atelier ou maison et ajoute sa valeur à votre immeuble.

Visuel escalier type 600



Visuel escalier type 970



Escalier

Art & tradition

TRADITION

Le savoir-faire du fondeur et la tradition de la fonte ornementale sont réunis dans cet escalier créé il y a un siècle et toujours édité par Freteval : dessus des marches guilloché, pilastres et limon ornés, etc.

Viresol Tradition marque de sa silhouette élégante les volumes anciens et s'impose lorsque l'emplacement disponible suggère d'occuper l'espace avec un objet de qualité.

Marches

Marches en fonte moulée, empilées une à une sur le tube central en acier. Dessus de marche fini, guilloché, antidérapant.

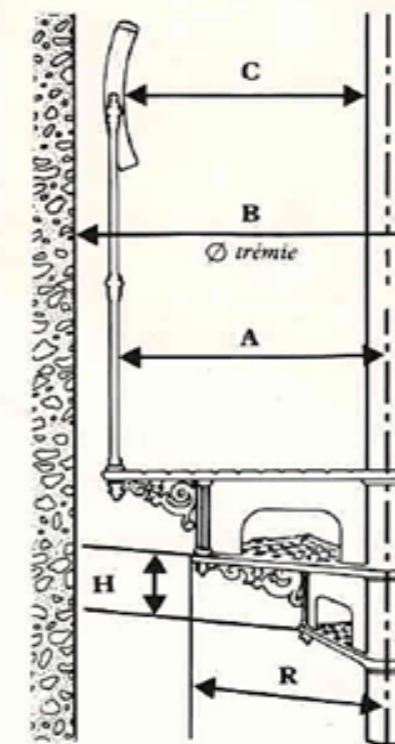

Ancrage

A la base du fût :
 • par platine fixée sur le sol,
 • par platine noyée dans le sol.
 En partie haute :
 • bague d'ancrage au niveau du palier.

Palier

Fourni avec l'escalier de même style que celui-ci.



Rampe

Barreaux décoratifs en fonte moulée (écartement entre 2 barreaux : 140 mm).
 Main courante en acier forgé, débillardée à "l'ancienne".

Garde-corps

Garde-corps de palier et de trémie livré sur demande, dans le même style que la rampe.

Sens de montée

A la demande :
 • à gauche, 
 • à droite, 

Finition

Couche de peinture d'apprêt antirouille sur les pièces métalliques.

TYPE	600	970
A Cote de référence	600	970
B Ø trémie (a)	1350	2150
C Largeur passage	550	900
H Hauteur des marches	200	170
R Rayon des marches	630	1000
Nombre de marches au tour	12	16

* (a) Pour toutes autres dimensions de trémie nous consulter pour l'implantation.

Rampe

Art & tradition

Rampes d'escalier

Garniture de barreau à visser fonte,
Type de barre / barreau : Rond creux.
Type de fixation : A visser.
Couleur : Noir
Garniture percée et taraudée m5

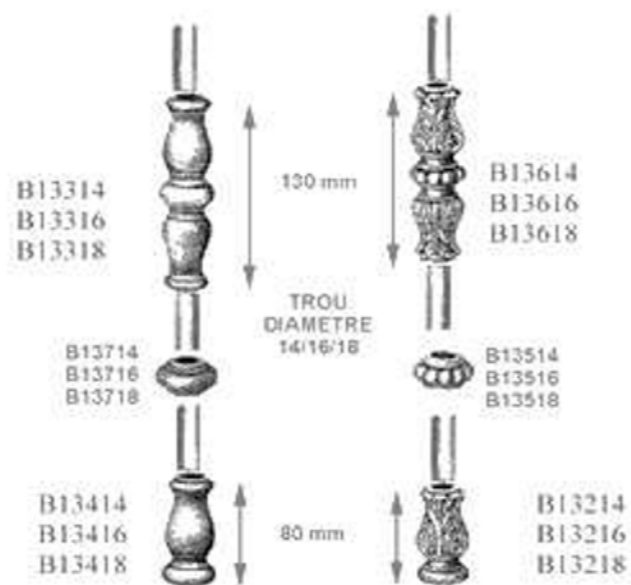

Bagues, manchons et barreaux en fonte

Ils s'adaptent aisément sur profilés ronds ou carrés, en tubes ou en plein. La fixation se fait facilement : - par vissage (vis de pression sans tête hexagonale creuse type STHC) à l'aide d'une simple clé allen pour 6 pans creux - par soudure - par collage.

Ils s'incluent dans vos : rambardes, gardes-fous, garde-corps, portes, portails ou portillons, ...
Agencement intérieur et extérieur . Les exemples d'utilisation sont multiples. Pose facile. Prêt à peindre.

- bague pour rond,
- bague carrée,
- barre pour barreaux,
- manchon barreau rond,
- manchon en fonte,
- demi manchon fonte.

Escaliers et rampes d'escalier

- Escaliers intérieurs ou extérieurs pour l'habitat collectif ou privé.
- Toutes formes : hélicoïdale, droite, balancée.
- Garde corps au choix.

Poteau d'escalier



Rampe

Art & tradition

GARNITURES DE RAMPE

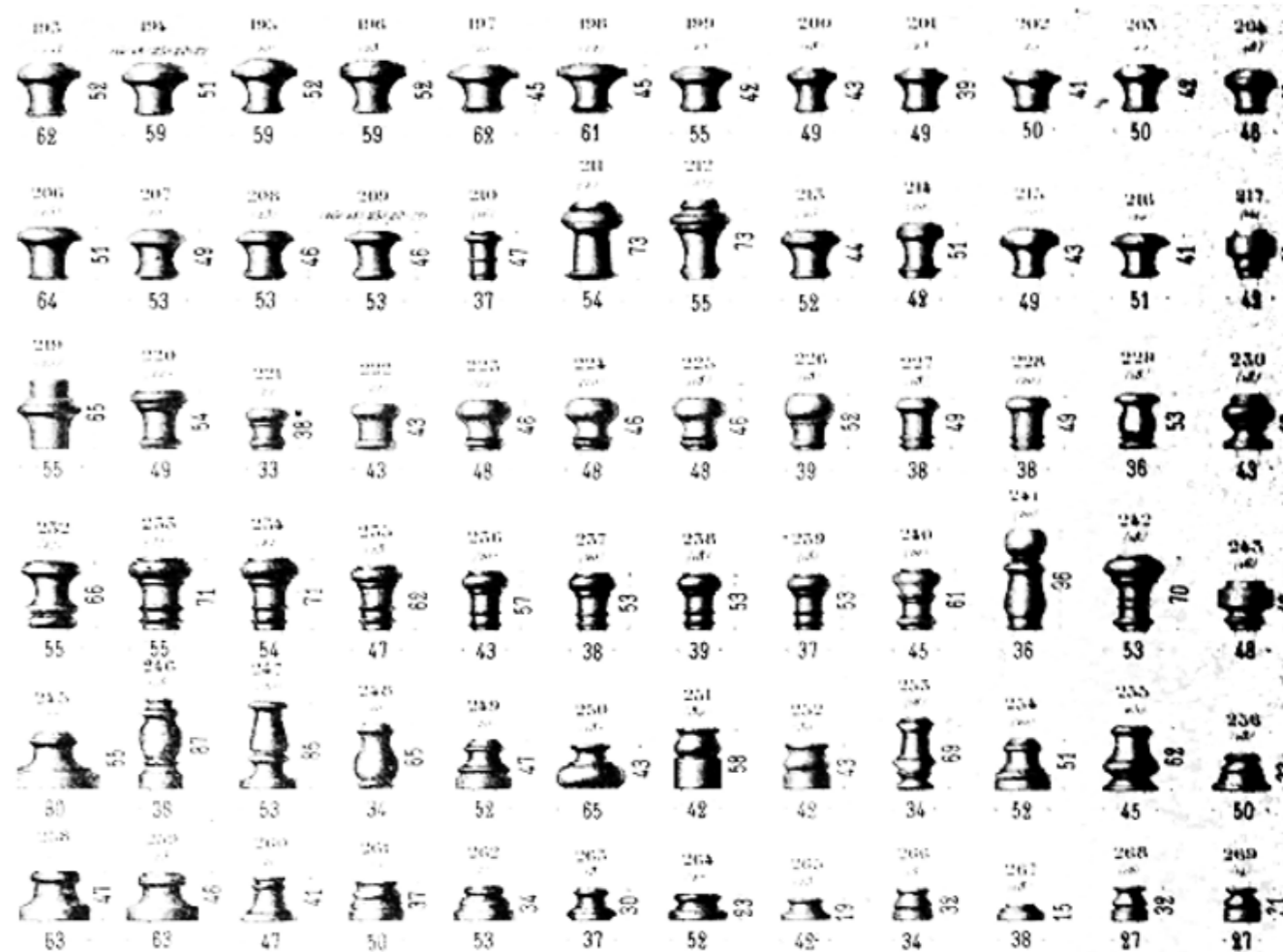

Rampe

Art & tradition

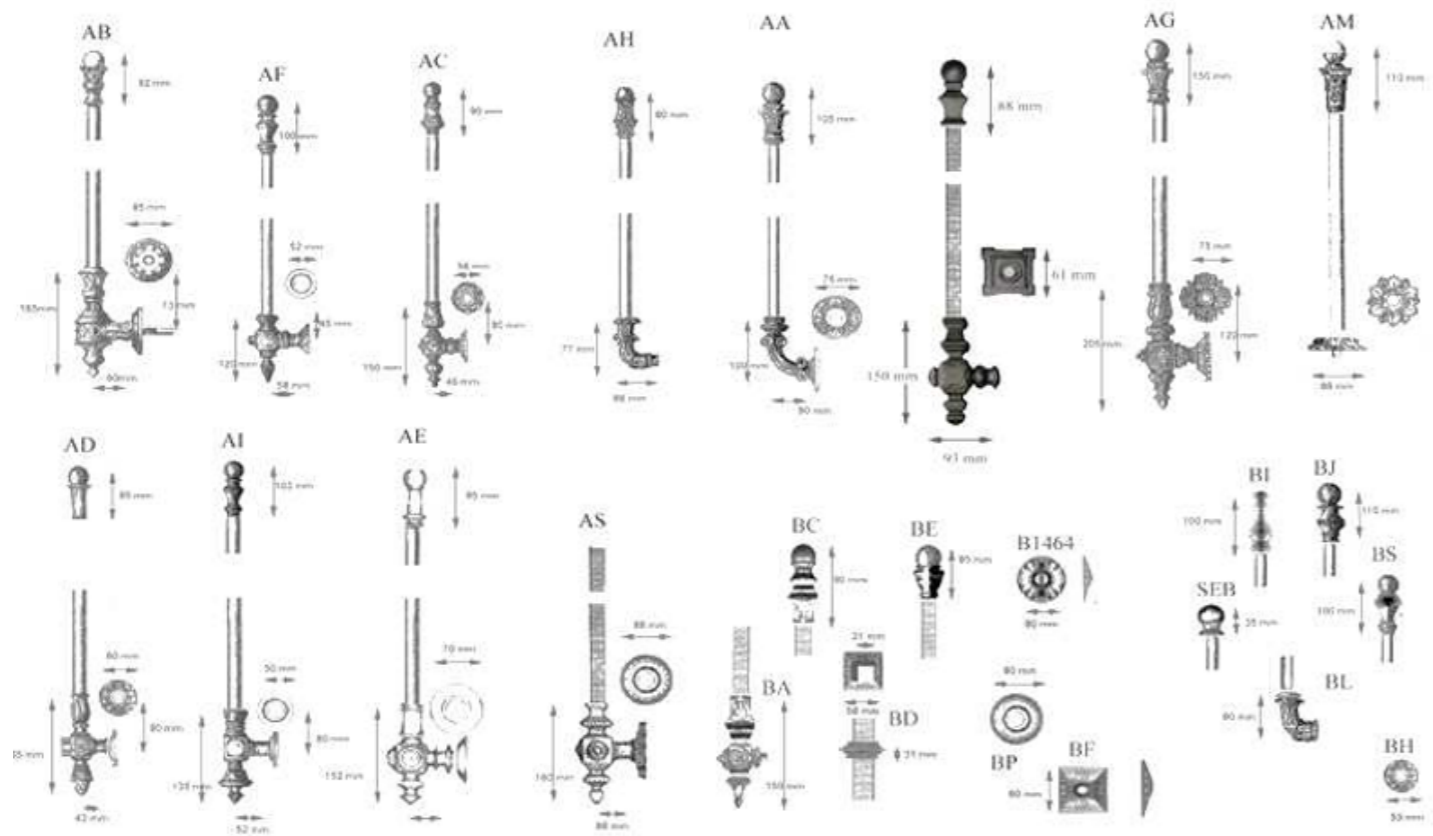
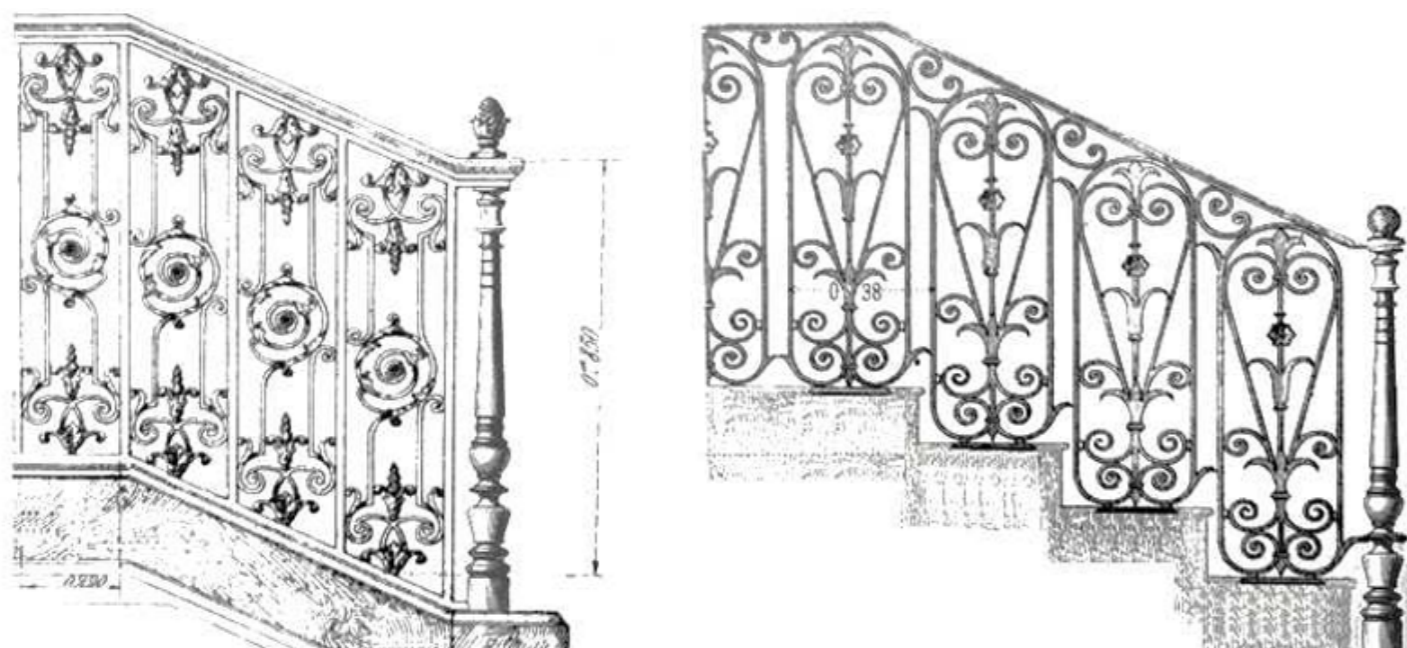

Rampe

Art & tradition

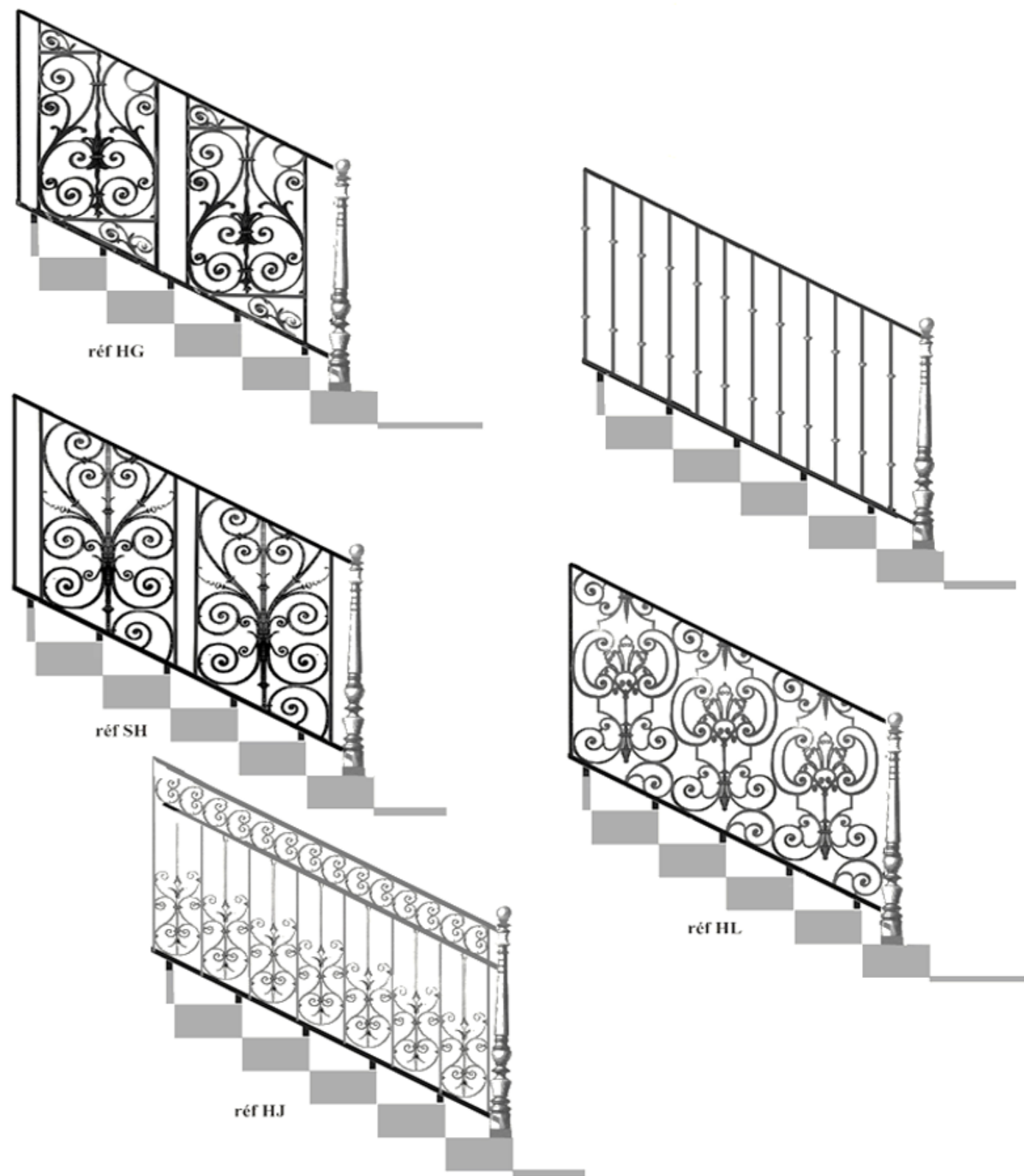

Rampe

Art & tradition

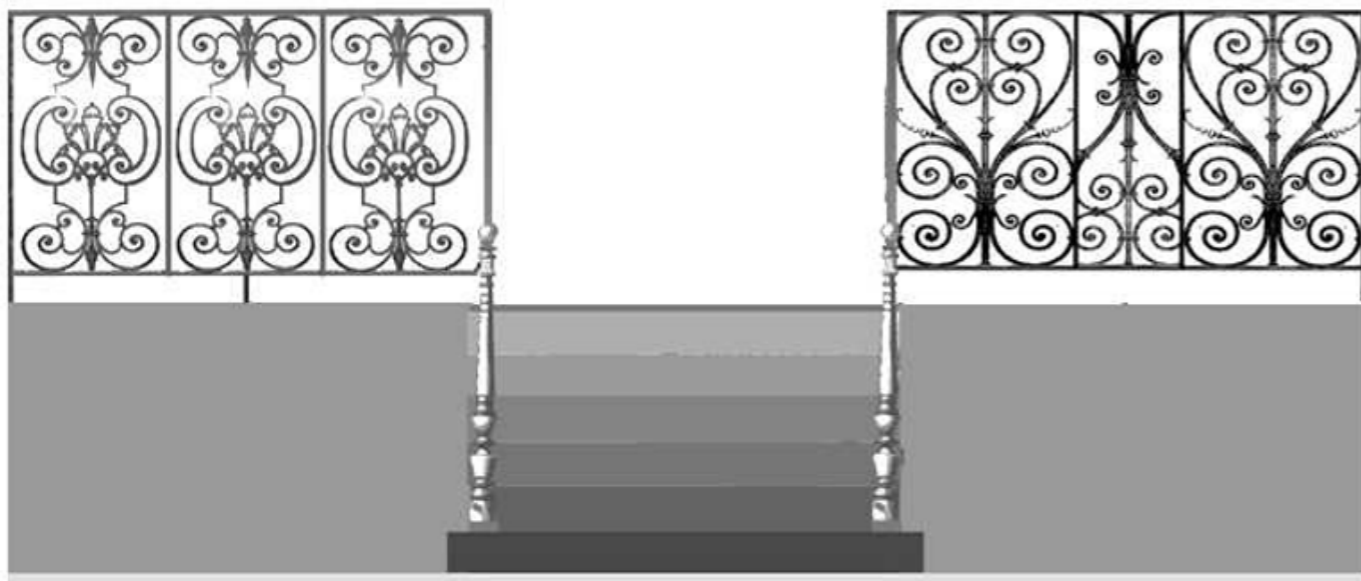

Pomme de pin et boule d'escalier

Art & tradition

Tête de rampe et boule d'escalier



BOULE D'ESCALIER
ARCEAU



BOULE D'ESCALIER
PETITE BOULE



BOULE D'ESCALIER
COURBEVOIE



BOULE D'ESCALIER
VÉGÉTALE



BOULE D'ESCALIER
DÉCORATIVE



BOULE D'ESCALIER
POLIE



BOULE D'ESCALIER
MERCURE



BOULE D'ESCALIER
TROPHÉE



BOULE D'ESCALIER
GROSSE POMME DE PIN



BOULE D'ESCALIER
PETITE POMME DE PIN



BOULE D'ESCALIER
POMME DE PIN BASE
RONDE



BOULE D'ESCALIER
POMME DE PIN BASE
CARRÉE

■ Colonne et chapiteau

Art & tradition

L'entreprise Loiselet conçoit et fabrique des colonnes modulaires, décoratives, architecturales et des poteaux ou piliers sur mesures en fonte moulée au sable 'à vert'.

Initialement conçues pour l'extérieur (vérandas, pergolas, auvents, préaux, marquises...), ces colonnes décoratives et structurales inspirées de modèles anciens s'emploient aussi pour la décoration ou la rénovation d'intérieurs (lofts, restaurants, brasseries, pubs, boutiques...).

Ces colonnes et poteaux peuvent servir de descentes de gouttières, ainsi que d'éléments de structure tels que la colonne en fonte cannelée ou des chapiteaux ornés.

Des chapiteaux et embases, sont également disponibles.



REF A
EMBASE DE COLONNE FONTE
PRÉVU POUR TUBE DIAM 80 MM
HAUTEUR 100 MM - DIAMÈTRE 140 MM



REF B
EMBASE DE COLONNE FONTE
PRÉVU POUR TUBE DIAM 38 MM
HAUTEUR 155 MM - LARGEUR 120 MM



REF C
EMBASE DE COLONNE FONTE
PRÉVU POUR TUBE DE DIAM 80 MM
HAUTEUR 80 MM - LARGEUR 160 MM

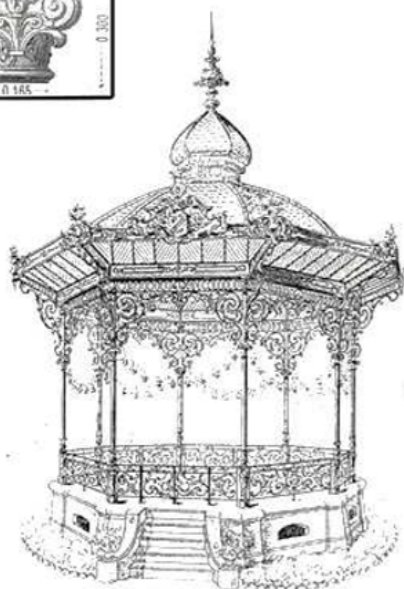

réf: 3
Dimensions
suivant demande



réf: 2
2100 mm



réf: 1
Dimensions
suivant demande



Réf 4 :
3120mm

■ Éléments décoratifs

Art & tradition

■ sous titre à rajouter



ARRETS TETE DE BERGERE
7 CM



ARRETS TETE DE BERGERE
11 CM



ARRETS TETE DE BERGERE
15 CM



ARRETS TETE DE BERGERE
20 CM



BOUTON DE PORTE SUR
PLATINE REF D1



BOUTON DE PORTE TIGE
UNIVERSELLE D2



MARTEAU DE PORTE TETE
DE LION



MARTEAU DE PORTE CLAS-
SIQUE NOIR EPOXY



MODILLON EN FONTE

■ Clôture de parc et jardin

Art & tradition

Modèle de clôture en fonte, barrière de très belle qualité et ayant de la tenue pour border vos allées, entourer votre potager, sécuriser votre piscine, ou délimiter votre terrasse.

Nous reproduisons également à l'identique par reproduction toute clôture en fonte ou en fer forgé.

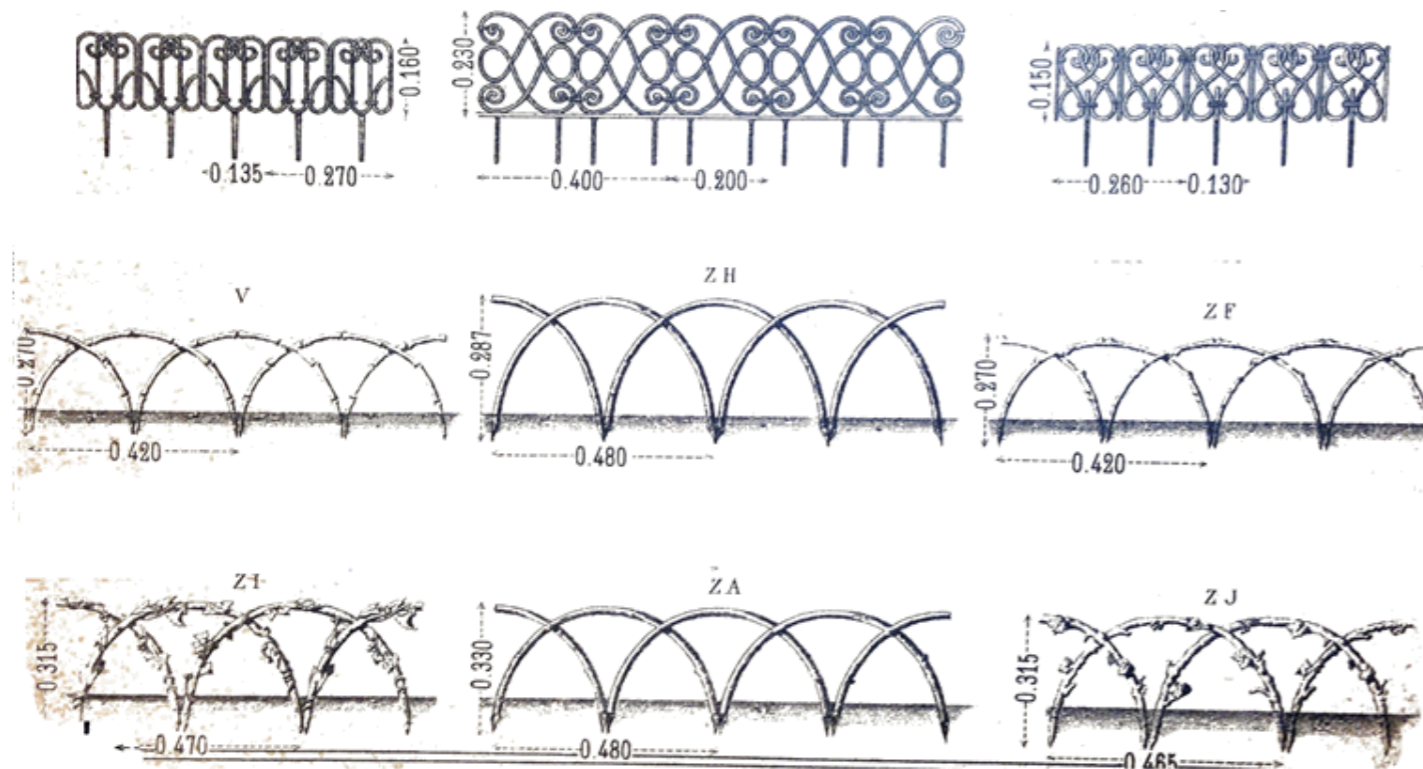

GRILLES DE SEPARATION DE JARDIN

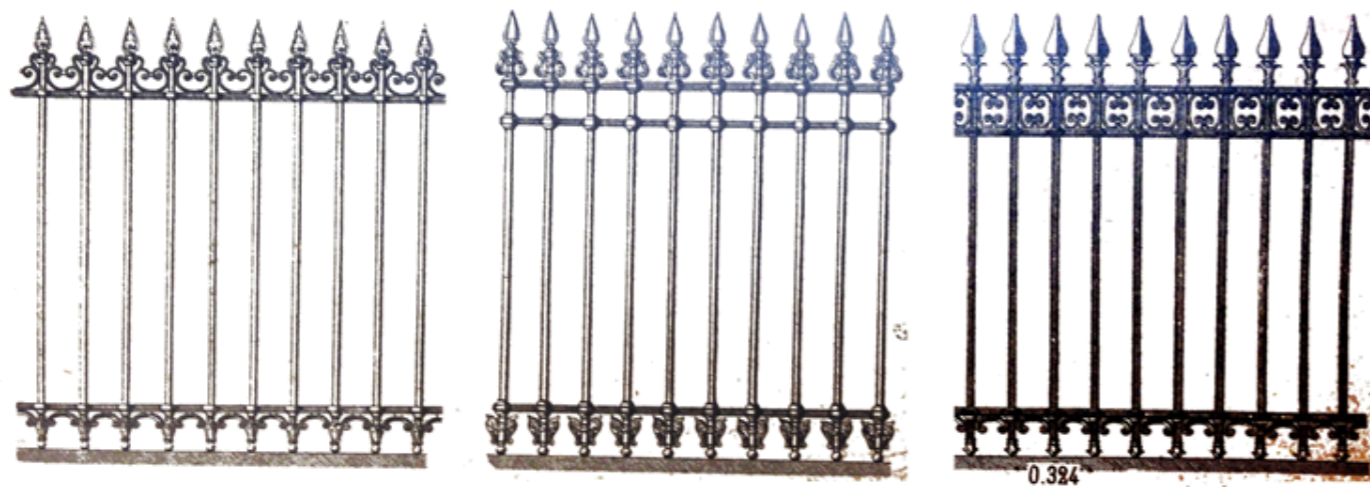

■ Plancha fonte

Art & tradition

Une plancha est un ustensile de cuisine constitué d'une plaque de cuisson lisse, qui permet de cuire, de saisir et de griller les aliments en conservant leurs saveurs. Avant de ravir les épicuriens, amateurs de bonne man-gaille et autres gourmands, la plancha était en tôle et se posait sur des braises... Elle est ensuite devenue la star des bars à tapas et s'est fait une belle place dans le cœur des grands chefs.



Nous consulter pour une demande de devis ou toutes plancha sur mesure

■ Chaise et table

Art & tradition

■ Chaises en fonte



CHAISE JARDIN

L : 390 X P : 390 X H : 820



CHAISE BRASSERIE

L : 410 X P : 410 X H : 860



CANAPÉ EN FONTE

L : 1320 X P : 400 X H : 840

■ Tables en fonte



TABLE DE JARDIN

L : 820 X P : 820 X H : 820



TABLE DE JARDIN

L : 920 x P : 920 x H : 700



TABLE DE JARDIN

Cet exemple de réalisation de mobilier de jardin en fonte est adaptable selon les dimensions qui vous correspondent, chaises en fonte, tables en fonte, canapés ou bancs en fonte sont disponibles.

Le mobilier en fonte possède des avantages par sa résistance à la corrosion, sa solidité ou encore son cachet vintage. Les possibilités de finitions pour la peinture sont variées.

Nous restaurons également à l'identique par reproduction tout mobilier de jardin en fonte ou en fer forgé. Cette copie concerne tous les styles de mobilier même pour la restauration de mobilier Haussmannien, ancien et copie d'ancien.

■ Restauration & reproduction

Art & tradition



Notre service restauration est en mesure de vous fournir une prestation qui vous permet de remplacer les fontes d'ornement dégradées avec le temps. Notre savoir-faire nous donne la possibilité de reproduire à l'identique des pièces en fonte soit par une opération de surmou-lage, soit par création de modèle.

Reproduction à l'identique
Reproduction des pièces

Industrie - Art - Urbain - Voirie

Nous restaurons et reproduisons tout type de pièces

Pour plus d'information envoyer vos demandes par mail

welcome@loiselet.com

ou nous contacter par téléphone

+33 (0) 237 653 742

Mobilier Urbain

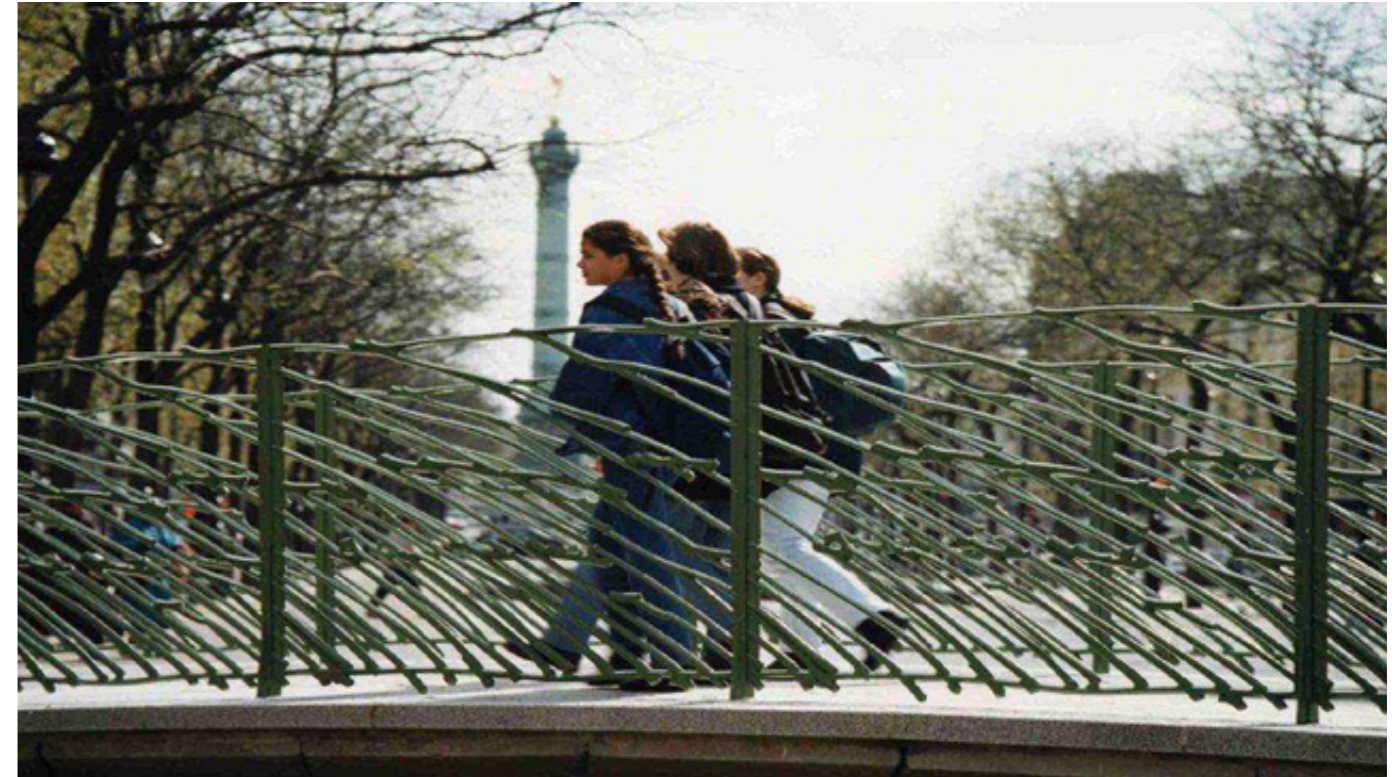

Le mobilier urbain est, selon une expression contemporaine, une notion englobant tous les objets qui sont installés dans l'espace publique d'une ville pour répondre aux besoins des usagers.

Le mobilier urbain est souvent défini ainsi : « Ensemble des objets ou dispositifs publics ou privés installés dans l'espace publique et liés à une fonction ou à un service offert par la collectivité ».

Il peut donc aussi bien s'agir :

- De mobilier de repos (banc, banquette, siège, table, assis debout).
- D'objets contribuant à la propreté de la ville (poubelle, corbeilles, sanitaires).
- D'équipement d'éclairage public (réverbères, candélabres, lampadaires).
- De matériels d'information et de communication, (kiosques à journaux, mâts et colonnes, porte-affiches, plaques de rues, tables d'orientation).
- De jeux pour enfants.
- D'objets utiles à la circulation de véhicules (poteaux, potelets, bornes, barrières, rambardes, horodateurs, range vélos, garde-corps).
- De grilles, tuteurs et corset d'arbres.
- D'abris destinés aux usages des transports en commun.
- De fontaines, bacs à palmier, pots, jardinières, etc..

■ Lampadaire

Mobilier urbain

■ Lampadaires & éclairages

Utilisés depuis 1776 par la ville de Paris, le lampadaire, candélabre, réverbère en fonte garantit l'éclairage public tout en mettant en valeur une architecture moderne. Éléments de décor et d'illuminations essentiels pour les communes, la société Loiselet est prête à mettre toute son expertise pour réaliser vos projets.

Nous restaurons également à l'identique par reproduction votre lampadaire, éclairage, luminaire, réverbère, candélabre en fonte ou en fer forgé.

LAMPADAIRE S

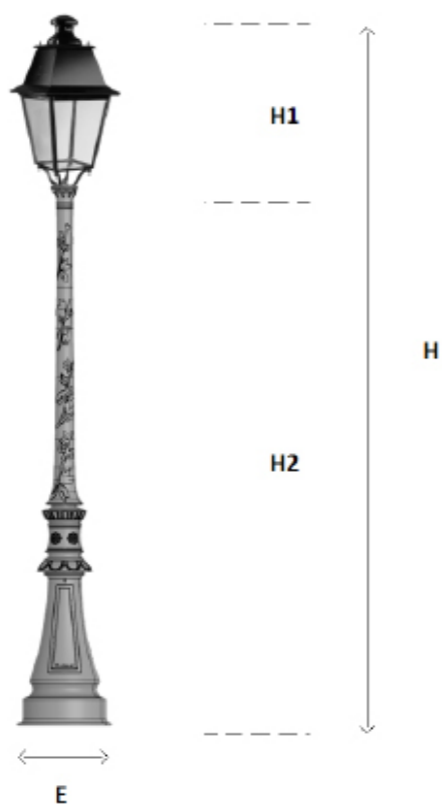

H : 1150 X H1 : 370 MM X H2 : 780 MM
E 135 MM

■ Lampadaire

Mobilier urbain

LAMPADAIRE L

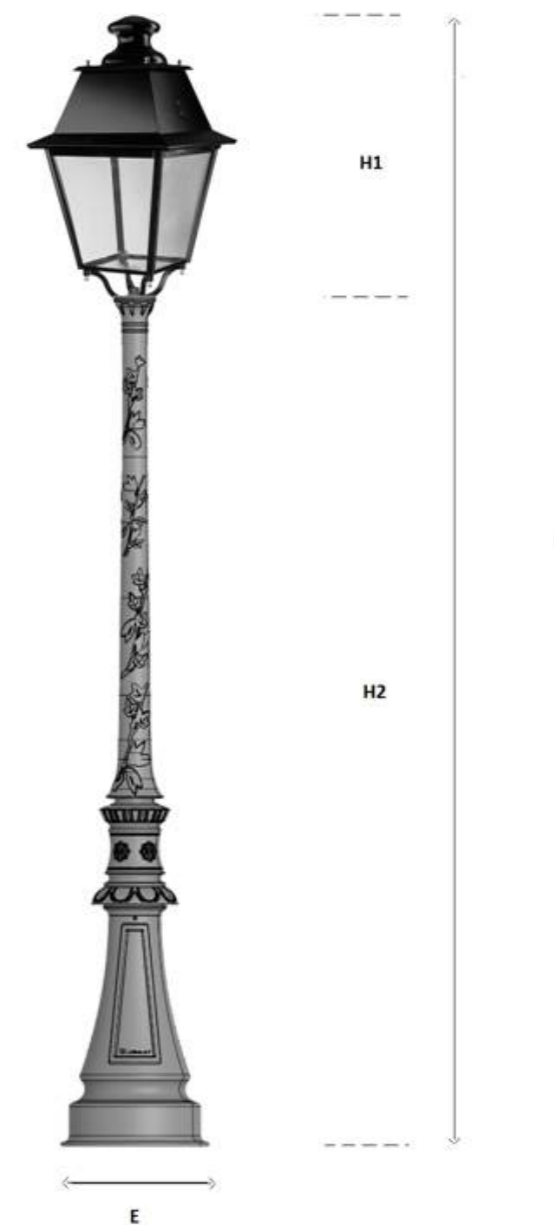

H : 2650 X H1 : 730 MM X H2 : 1930 MM
E: 330 MM

Lanterne et console

Mobilier urbain

Lanterne en fonte

Luminaire en fonte, porté ou suspendu, idéal pour un éclairage efficace et conserver l'aspect authentique de votre architecture et de votre décoration.

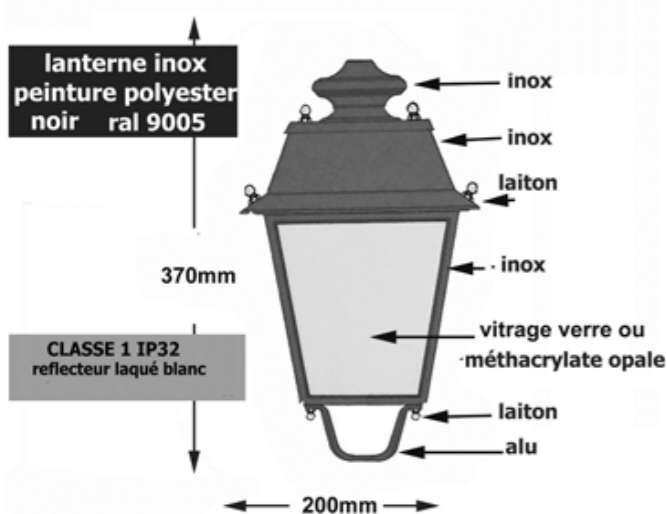

À destination des collectivités autant que des particuliers, nos lanternes en fonte peuvent être peintes selon votre demande.

Les lanternes sont à fixer sur nos appliques, consoles ou au sommet de nos candélabres.

Nous restaurons également à l'identique par reproduction toute lanterne en fonte ou en fer forgé. Cette copie concerne tous les styles même pour la restauration de fontes Haussmanniennes, anciennes et copie d'ancien.

LANTERNE BG1



LANTERNE BG2

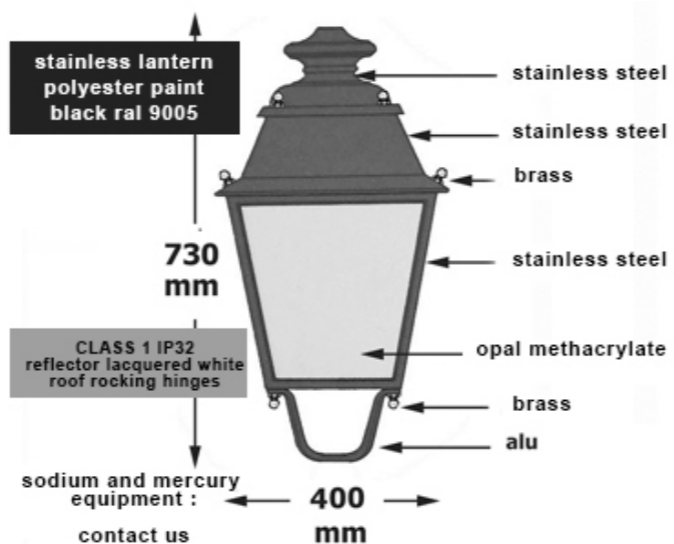

LANTERNE BG3

Banc

Mobilier urbain

Banc en fonte et bois

Fabriqués en fonte et en bois par la famille Loiselet depuis 1850, retrouvez tous nos modèles de bancs, mobilier urbain design pour l'architecture urbaine. Ces bancs sont autant à destination des collectivités que des particuliers et peuvent être peints selon votre demande.

Nous restaurons également à l'identique par reproduction votre pied de banc en fonte ou en fer forgé.



BANC VILLE DE PARIS SIMPLE
2000x615xH 980 mm

Hauteur d'assise : 430 mm
2 lattes : 135x35x2000 mm
1 latte : 135x45x2000 mm
poids : 67 kg



BANC VILLE DE PARIS DOUBLE



2000x765x H 980 mm
Hauteur d'assise : 430 mm
4 lattes : 135x35x2000 mm
1 latte : 135x45x2000 mm
poids : 90 kg



BANC RENCONTRE

2000x765x H 860 mm
Hauteur d'assise : 430 mm
19 lattes : 30x35x2000 mm
poids : 53 kg



Banc

Mobilier urbain



BANC PROVINCIAL

2000x685x H 700 mm
Hauteur d'assise : 440 mm
11 lattes : 55x25x2000 mm
poids : 68 kg



BANC PUBLIC

2000x605x H 750 mm
Hauteur d'assise : 450 mm
10 lattes : 49.5x41x2000 mm
poids : 64 kg



BANC CONFORT

2000x565x H 680 mm
Hauteur d'assise : 410 mm
5 lattes : 90x35x2000 mm
poids : 53 kg



BANC URBAIN

2000x625x H 750 mm
Hauteur d'assise : 490 mm
5 lattes : 115x35x2000 mm
poids : 54 kg

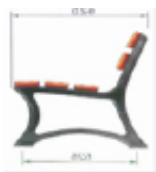

BANC DÉTENTE

2000x520x H 680 mm
Hauteur d'assise : 420 mm
5 lattes : 90x35x2000 mm
poids : 50 kg



Banc

Mobilier urbain



BANC PARISIEN

2000x675x H 750 mm
Hauteur d'assise : 460 mm
7 lattes : 90x35x2000 mm
poids : 47 kg



BANC HUIT

2000x620x H 720 mm
Hauteur d'assise : 430 mm
6 lattes : 135x35x2000 mm
poids : 65 kg



BANC COMMUNAL

2000x650x H 680 mm
Hauteur d'assise : 390 mm
3 lattes : 115x35x2000 mm
poids : 49 kg

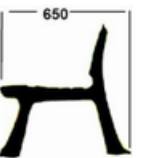

BANC LIANE

2000x600x h 860 mm
Hauteur d'assise : 470 mm
2 lattes : 115x35x2000 mm
1 latte 175x35x2000 mm
poids : 37 kg

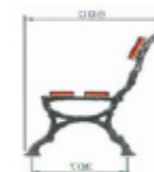

BANC SQUARE

2000x590x H 850 mm
Hauteur d'assise : 440 mm
2 lattes : 115x35x2000 mm
1 latte : 135x35x2000 mm
poids : 54 kg



■ Banc

Mobilier urbain

■ Banc en fonte et bois



BANC MATERNELLE

1400x349x H 470 mm
Hauteur d'assise : 290 mm
3 lattes : 100x35x1400 mm
poids : 22 kg



BANC CHAMPÊTRE



2000x320x h440 mm
Hauteur d'assise : 440 mm
1 lattes : 310x35x2000 mm
poids : 25 kg



BANC RURAL

2000x365x H 420 mm
Hauteur d'assise : 420 mm
3 lattes : 90x35x2000 mm
poids : 67 kg

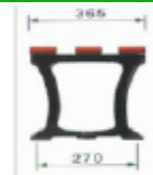

BANC VILLE



2000x555x H 710 mm
Hauteur d'assise : 460 mm
5 lattes : 90x35x2000 mm
poids : 48 kg



■ Borne de rue & potelet

Mobilier urbain

■ Borne en fonte

BORNE DEMI-SPHÈRE

Hauteur : 200 mm
Largeur : 300 & 400 mm
Poids : 12 kg & 22 kg

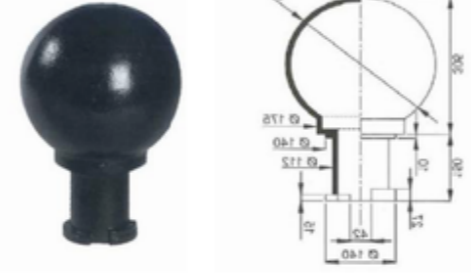
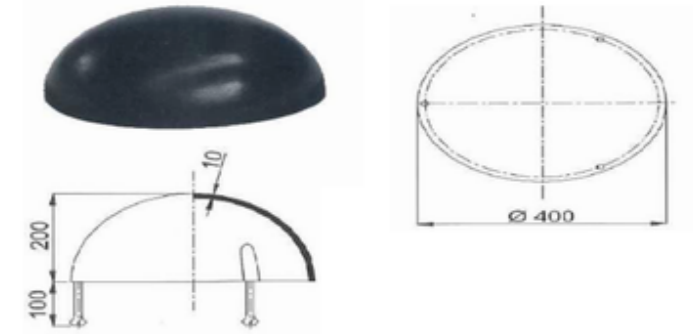

BORNE SPHÈRE

Hauteur : 305 mm
Largeur : 400 mm
Poids : 28 kg & 56 kg

BORNE SPHÈRE SUR PLATINE

Hauteur : 400 mm
Largeur : 410 mm
Poids : 66 kg
Option disponible :
Boitier amovible

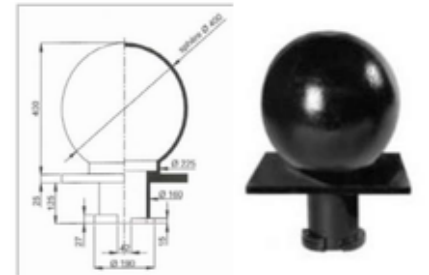

BORNE MARINE

Hauteur : 300 mm
Largeur : 250 mm
Poids : 25 kg
Option disponible :
Boitier amovible

BOULE DIAM 90

Boule Diam 90 mm
Pour potelet diam 76 mm



BORNE MARINE

Hauteur : 300 mm
Largeur : 250 mm
Poids : 25 kg
Option disponible :
Boitier amovible

■ Borne de rue & potelet

Mobilier urbain

BORNE FLORENCE

Hauteur : 375 mm
Largeur : 170mm
Poids : 25 kg
Option disponible :
Boitier amovible

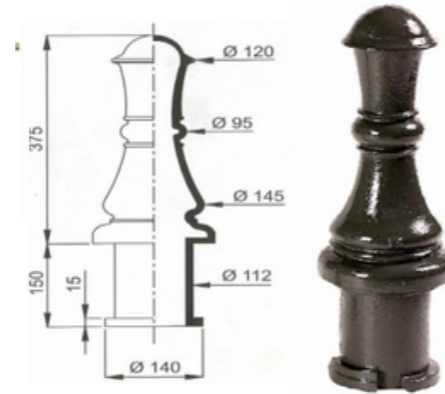

BORNE VILLE

Hauteur : 650 mm
Largeur : 220 mm
Poids : 24 kg

BORNE GRENADE

Hauteur : 700 mm
Largeur : 240 mm
Poids : 29 kg



BORNE URBAINE

Hauteur : 200 mm
Largeur : 170 mm
Poids : 12.5 kg
Option disponible :
Boitier amovible



■ Borne prestige

Mobilier urbain

■ Borne prestige 1

Dispositif de délimitation urbaine avec système d'accroches pour chaînes

Référence du Produit :
BORNE PRESTIGE 1

Dimensions globales (en mm) :

Avec deux oreilles : Ø : 190 X H : 225

Avec une oreille : Ø : 155 X H : 225

Sans oreille : Ø : 120 X H : 225

schéma borne prestige 1

Matériau :

Borne en fonte

Finitions :

Peinture standard en noir, autre peinture sur demande

Option :

Chaîne en acier avec maillon à fixer aux oreilles

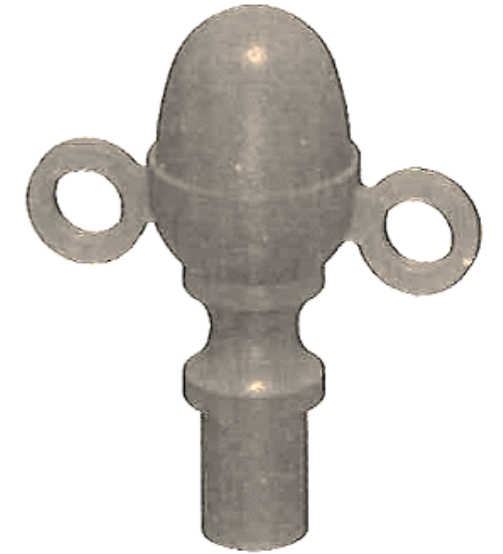

BORNE PRESTIGE 1

■ Borne prestige 2

Dispositif de délimitation urbaine avec système d'accroches pour chaînes

Référence du Produit :
BORNE PRESTIGE 2

Dimensions globales (en mm) :

Avec deux oreilles : Ø : 158 X H : 145

Avec une oreille : Ø : 119 X H : 145

Sans oreille : Ø : 80 X H : 145

schéma borne prestige 2

Matériau :

Borne en fonte

Finitions :

Peinture standard en noir, autre peinture sur demande

Option :

Chaîne en acier avec maillon à fixer aux oreilles



BORNE PRESTIGE 2

■ Bac à oranger jardinier cuisse

Mobilier urbain

■ Bac et jardinière en font et bois

Aménagez et décorez vos terrasses, vos balcons et vos jardins avec notre superbe jardinière en fonte et bois. Ce meuble d'ornement extérieur, ou même intérieur, accueille toutes les variétés de plantes à fleurs, de plantes à fruits, ou de plantes décoratives pour le plaisir de vos sens. Ces bacs à plantes sont destinés tant pour les collectivités que les particuliers et sont disponibles en différentes tailles. N'hésitez pas à prendre contact avec nous pour toute demande spécifique ou pour la tarification.

DIMENSIONS EN MM DES DIFFÉRENTS MODÈLES DE BAC

Tarifs nous consulter.

	XS 280	S 400	M 500	L 800	XL 1070
A	330	460	660	890	1180
B	280	400	500	800	1070
C	210	300	490	640	880
D	195	290	380	590	810
E	35	50	60	85	100
Contenance (en L)	8	30	60	250	550

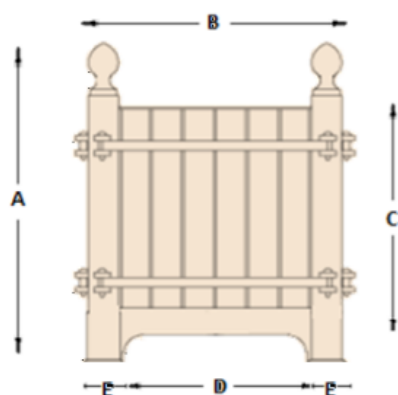

Bac à Oranger 1070 x 1070 mm x hauteur 1180 mm



Bac à Oranger 280 x 280 mm x hauteur 330 mm

■ Fontaine

Mobilier urbain

■ Fontaine en fonte

La fontaine en fonte est un atout décoratif du plus bel effet pour une commune voire même un jardin. Le choix du coloris de peinture peut servir à la fois pour réhausser le cachet d'antan de la structure ou encore pour se démarquer comme point d'alimentation en eau potable.

Nous restaurons également à l'identique, par reproduction, votre fontaine en fonte ou en fer forgé.



FONTAINE FONTS
L : 430 X P : 325 X H : 960



FONTAINE CAESAR
L : 430 x P : 325 x H : 800



FONTAINE ECLESSIA
L : 470 X P : 410 X H : 850



FONTAINE FLURINE
L : 610 X P : 540 X H : 960



FONTAINE AMNIS
L : 400 x P : 325 x H : 750



FONTAINE AQUA
L : 200 X P : 200 X H : 960

■ Fontaine

Mobilier urbain



FONTAINE RIVULUS
L : 610 X P : 540 X H : 920



FONTAINE CANALIS
L : 420 x P : 430 x H : 830



GRILLE FONTAINE
GRDF - 95 KG

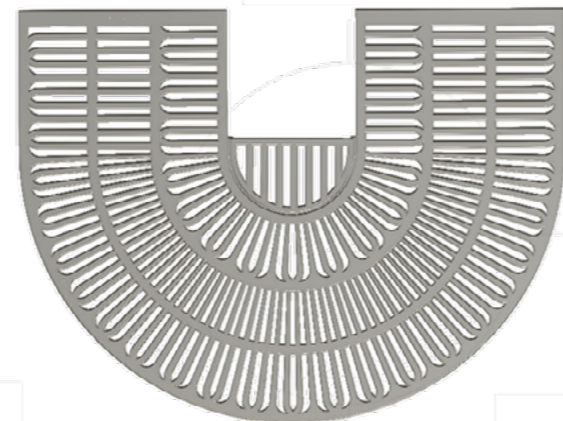
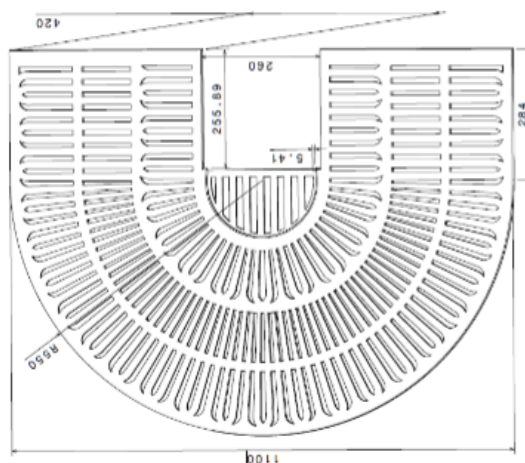

■ Vase médicis

Mobilier urbain

Loiselet vous propose leurs différentes créations de vases médicis pour aménager votre jardin. À destination des collectivités, des entreprises ou des particuliers, nos vases médicis peuvent être peints selon votre demande.

TARIFS OU DEMANDES SUR MESURE : NOUS CONSULTER.



LISTE DE NOS PRINCIPALES RÉFÉRENCES DE VASES MÉDICIS EN FONTE

RÉFÉRENCE	POIDS (KG)	DIMENSION MM)
VASE MÉDICIS 550MM	35 KG	L : 550 X P : 400 X H : 550
VASE MÉDICIS 280MM	9KG	L : 280 X P : 350 X H : 280

D'AUTRES DIMENSIONS SONT DISPONIBLES SUR DEMANDE

■ Grille gratte pieds

Mobilier urbain

■ Grille gratte pied en fonte

Paillassons & gratte-pieds, Loiselet vous propose leurs différentes créations pour l'accueil de vos clients. A destination des collectivités, des entreprises ou des particuliers, nos grilles gratte-pieds peuvent être peintes selon votre demande.

Nous restaurons également à l'identique par reproduction toute grille en fonte ou en fer forgé. Cette copie concerne tous les styles même pour la restauration de fontes Haussmanniennes, anciennes et copie d'ancien.

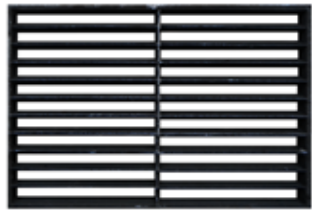

GGP1
GRILLE GRATTE-PIEDS
H : 600 X L : 300

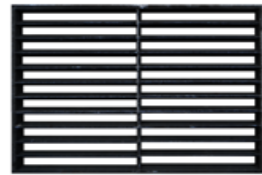

GGP2
GRILLE GRATTE-PIEDS
H : 800 X L : 400



GGP3
GRILLE GRATTE-PIEDS
H : 690 X L : 355

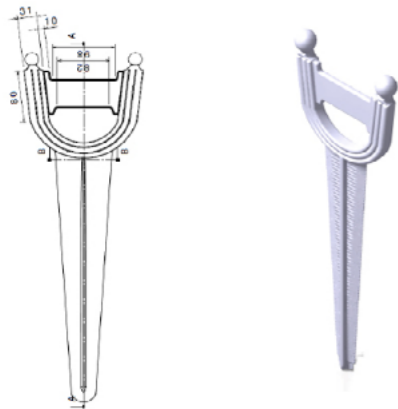

GRILLE GRATTE-PIEDS
GAFA - 2KG
H : 550 X L : 19 X P : 10



GRILLE GRATTE-PIEDS
GRAD
H : 1130 X L : 550 X P : 310

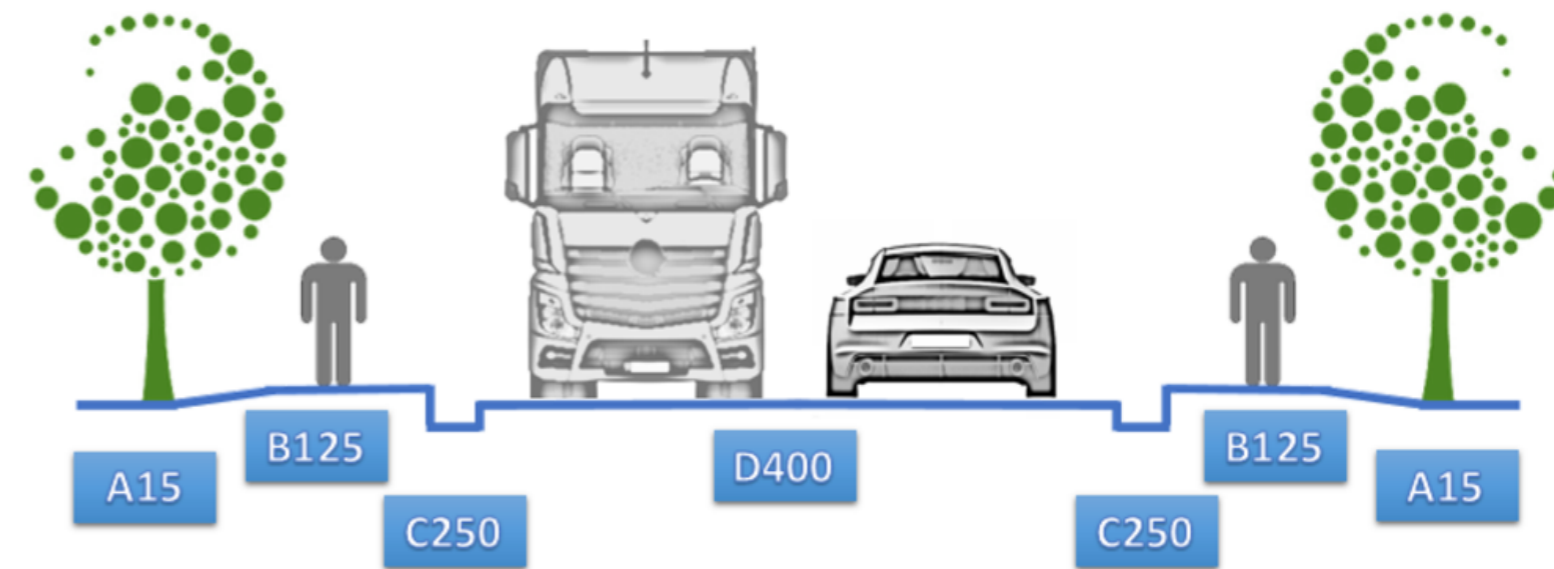

Voirie & assainissement

A15

ZONE SUSCEPTIBLES D'ÊTRE UTILISÉES EXCLUSIVEMENT PAR PIÉTONS ET CYCLISTES.
RÉSISTANCE MINIMUM DE 15 KN, A15, REGARD ET TAMPON.

B125

ZONES PIÉTONNES ET AIRES DE STATIONNEMENT.
RÉSISTANCE MINIMUM DE 125 KN, B125 REGARD ET TAMPON.

C250

ZONES DE CANIVEAUX LE LONG DES TROTTOIRS (AU MAXIMUM 0.5 M À PARTIR DE LA BORDURE ET 0.2M À PARTIR DU TROTTOIR).
RÉSISTANCE MINIMUM DE 250 KN C250 GRILLE FONTE , REGARD ET TAMPON.

D400

ZONES DE CIRCULATION POUR TOUT TYPE DE VÉHICULE ROUTIER.
RÉSISTANCE MINIMUM DE 400 KN D400 GRILLE FONTE , REGARD ET TAMPON.

■ Regard prise de terre

Voirie & Assainissement

■ Regard prise de terre - Classe 125 - RPD

REGARD PRISE DE TERRE – CLASSE 125 TYPES RPDT



■ Dimensions et masses

Référence	Schéma	A	B Ouverture libre	H	Masse* en KG * A titre indicatif
RPDTA125		190 x 190	∅ 150	90	4

■ Caractéristiques

Norme : EN 124
Classe : A125
Certifié par un organisme agréé
Tampon articulé

■ Options

Marquage personnalisé
Antivol

*Côtes extérieures cadre

	Tampon	Cadre
Matière	Fonte EN-GJL	
Revêtement	Peinture noire	

■ Regard de branchement

Voirie & Assainissement

■ Regard de branchement - Classe c250 - RL360 et RL480

REGARD DE BRANCHEMENT – CLASSE C250 TYPES RL360 ET RL480.



■ Dimensions et masses

Référence	Schéma	A	B Ouverture libre	H	Masse* en KG * A titre indicatif
RL360		360	∅ 225	160	15.5
RL480		460	∅ 290	170	30

■ Caractéristiques

Norme : EN 124
Classe : C250
Certifié par un organisme agréé
Ouverture supérieure à 105° après scellement
Tampon articulé antivol

■ Options

Marquage personnalisé
Marquage EU, EP, FWA, DWA



*Côtes extérieures cadre

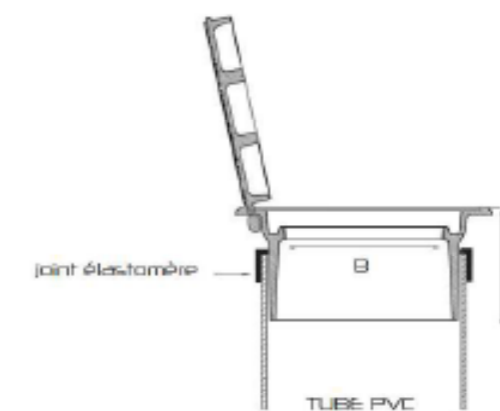

	Tampon	Cadre
Matière	Fonte EN-GJS-500-7	
Revêtement	Peinture noire	

■ Grille plate et concave

Voirie & Assainissement

■ Grille plate à cadre - GPC 350 - 400 - 500 - 600 - 700 - 800

GRILLE PLATE A CADRE CARRE – CLASSE C250



■ Dimensions et masses

Référence	Schéma	A	O Ouverture libre	H	Masse* en KG * A titre indicatif
GPC 350		370	270	39	14
GPC 400		420	320	39	17.5
GPC 500		520	420	39	25
GPC 600		620	520	39	37
GPC 700		720	620	40	56
GPC 800		820	725	41	74

■ Caractéristiques

Norme : EN 124
Classe : C250
Certifié par un organisme agréé

■ Options

Marquage personnalisé
Verrouillage

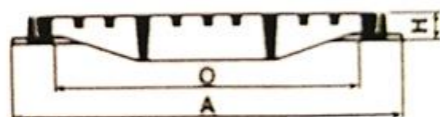

	Tampon	Cadre
Matière	Fonte EN-GJS-500-7	
Revêtement	Peinture noire	

■ Grille plate et concave

Voirie & Assainissement

■ Grille concave carrée - GCC 400 - 500 - 600 - 700 - 800

GRILLE CONCAVES CARREES – CLASSE C250



■ Dimensions et masses

Référence	Schéma	A	O Ouverture libre	H	Masse* en KG * A titre indicatif
GCC 400		420	320	39	18.5
GCC 500		520	420	40	28
GCC 600		620	520	40	40
GCC 700		720	620	41	62
GCC 800		820	725	41	80

■ Caractéristiques

Norme : EN 124
Classe : C250
Certifié par un organisme agréé

■ Options

Marquage personnalisé
Verrouillage

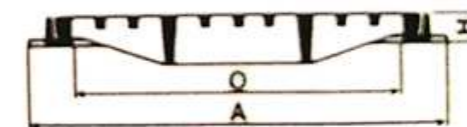

	Tampon	Cadre
Matière	Fonte EN-GJS-500-7	
Revêtement	Peinture noire	

Trappe

Voirie & Assainissement

Trappe Classique - classe B125 - L0T

TRAPPE CLASSIQUES - CLASSE B125

TYPE L0T

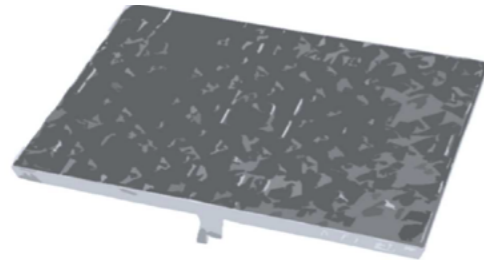

■ Dimensions et masses

Référence	Schéma	Ouverture libre	A	B	H	Masse* en KG * A titre indicatif
L0T		426 x 246	308	488	50	13

- Masse d'un tampon : 9 KG

■ Caractéristiques

Norme : EN 124
Classe : B125
Certifié par un organisme agréé

■ Options

Marquage personnalisé
Grille de protection

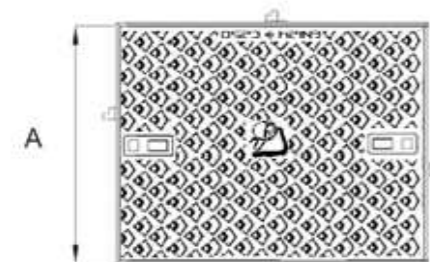

*Côtes extérieures cadre

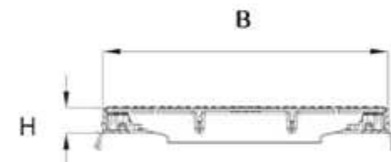

*Côtes extérieurs cadre

	Tampon	Cadre
Matière	Fonte EN-GJS-500-7	Cornières acier
Revêtement	Peinture noire	Galvanisé à chaud

Trappe

Voirie & Assainissement

Trappe Classique - Classe C250 - L1T, L2T, L3T, L4T, 1/2L4

TRAPPE CLASSIQUES - CLASSE C250

TYPE L1T, L2T, L3T, L4T, 1/2 L4



■ Dimensions et masses

Référence	Schéma	Ouverture libre	A	B	H	Masse* en KG * A titre indicatif
L1T		425 x 630	505	645	60	40
L2T		425 x 1260	505	1280	60	78
L3T		560 x 1490	645	1500	60	112
L4T		530 x 1880	645	1995	60	164
1/2 L4		560 x 990	645	1000	60	75

- Masse d'un tampon : 33 KG

■ Caractéristiques

Norme : EN 124
Classe : C250
Certifié par un organisme agréé

■ Options

Marquage personnalisé
Grille de protection

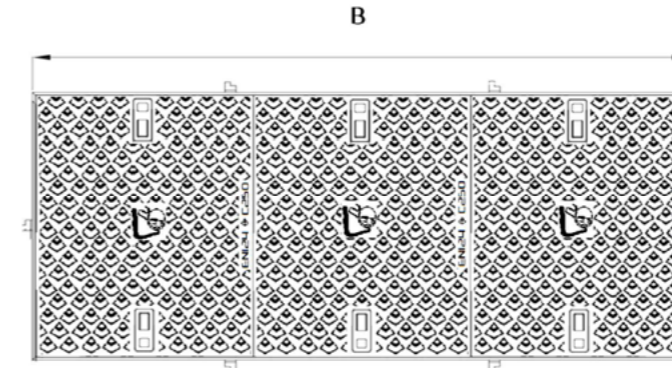

*Côtes extérieures cadre

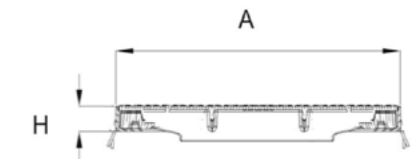

	Tampon	Cadre
Matière	Fonte EN-GJS-500-7	Cornières acier 50x30x5
Revêtement	Peinture noire	Galvanisé à chaud

Trappe

Voirie & Assainissement

Trappe-classique - Classe C250 - L5T - L6T

TRAPPE CLASSIQUES - CLASSE C250

TYPE L5T, L6T



■ Dimensions et masses

Référence	Schéma	Ouverture libre	A	B	H	Masse* en KG * A titre indicatif
L5T		1800 x 890	1000	1910	60	239
L6T		2430 x 890	1000	2550	60	312

- Masse d'un tampon : 54 KG

■ Caractéristiques

Norme : **EN 124**
 Classe : **C250**
 Certifié par un organisme agréé

■ Options

Marquage personnalisé
 Grille de protection

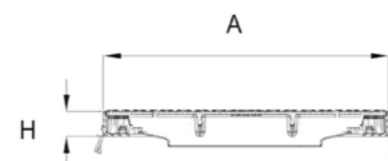
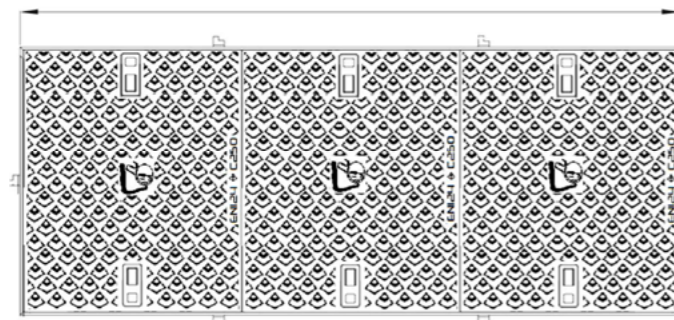

*Côtes extérieures cadre

	Tampon	Cadre
Matière	Fonte EN-GJS-500-7	Cornières acier 60x60x6
Revêtement	Peinture noire	Galvanisé à chaud

Trappe

Voirie & Assainissement

Trappe-classique - Classe D400 - L1T-L2T-L3T-L4T

TRAPPE CLASSIQUES - CLASSE D400

TYPE L1T, L2T, L3T, L4T, 1/2 L4

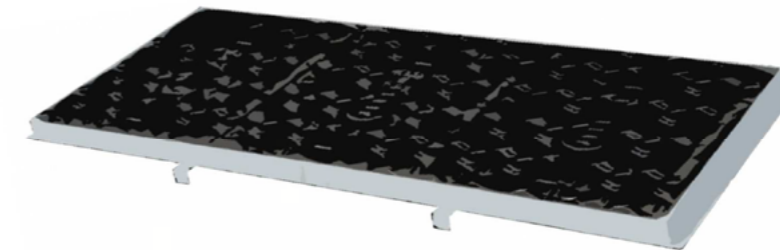

■ Dimensions et masses

Référence	Schéma	Ouverture libre	A	B	H	Masse* en KG * A titre indicatif
L1T D		425 X 630	505	645	64	72
L2T D		425 X 1260	505	1280	64	128
L3T D		560 X 1490	645	1500	64	192
L4T D		560 X 1880	645	1995	64	243
L1/2 L4 D		560 X 990	645	1000	64	132

- Masse d'un tampon : 63 KG

■ Caractéristiques

Norme : **EN 124**
 Classe : **D400**
 Certifié par un organisme agréé

■ Options

Marquage personnalisé
 Grille de protection

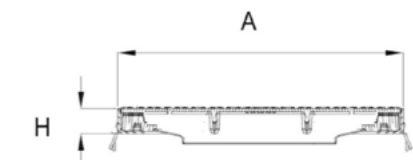
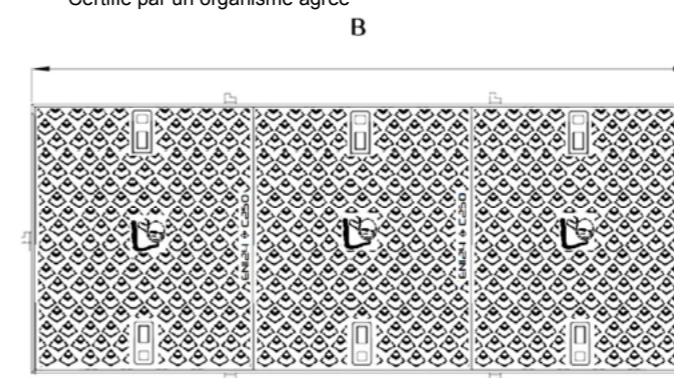

*Côtes extérieures cadre

	Tampon	Cadre
Matière	Fonte EN-GJS-500-7	Cornières acier 60x60x6
Revêtement	Peinture noire	Galvanisé à chaud

Trappe

Voirie & Assainissement

Trappe-classique - Classe D400 - K1C-K2C-K3C

TRAPPES CLASSIQUES – CLASSE D400 TYPES K1C, K2C, K3C.

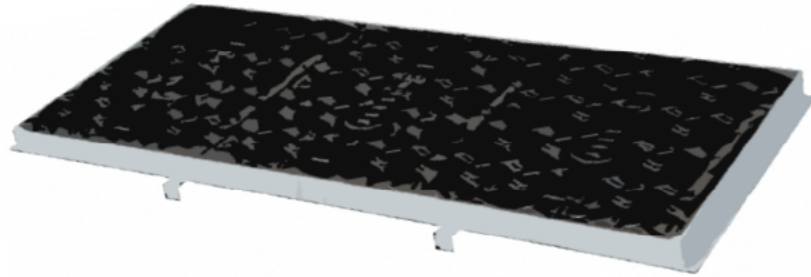

Dimensions et masses

Référence	Schéma	Ouverture libre	A	B	H	Masse* en KG * A titre indicatif
K1C		750 x 750	908	908	140	150
L2C		750 x 1500	908	1658	140	280
K3C		750x2250	908	2408	140	410

Masse d'un 1/2 tampon : 55 KG

Caractéristiques

Norme : EN 124
Classe : D400
Certifié par un organisme agréé

Options

Marquage personnalisé
Grille de protection

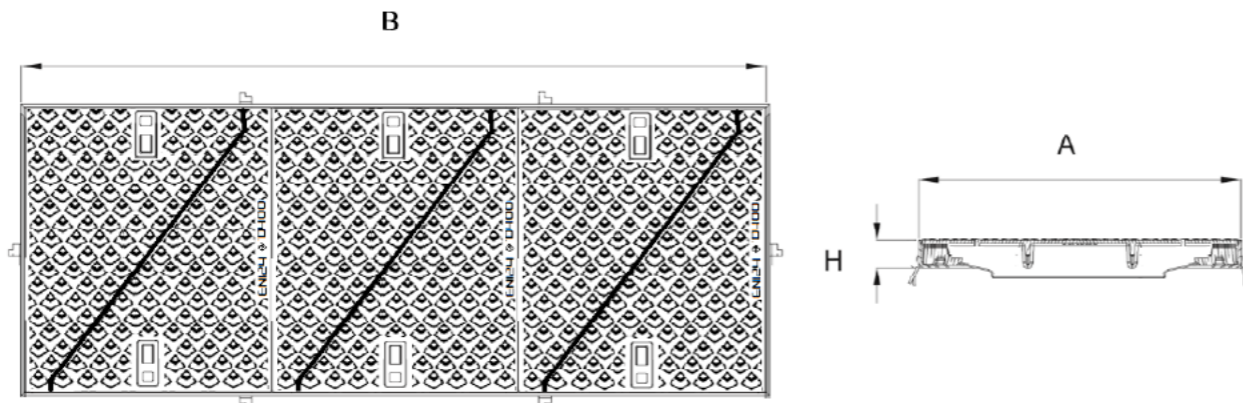

Côtes extérieurs cadre

	Tampon	Cadre
Matière	Fonte EN-GJS-500-7	Cornières acier 80x80x8 Et té acier 80x80x9
Revêtement	Peinture noire	Galvanisé à chaud

Regard hydraulique

Voirie & Assainissement

Regard hydraulique - Classe B125

REGARD HYDRAULIQUE – CLASSE B125



Dimensions et masses

Référence	Schéma	A	B Ouverture libre	H	Masse* en KG * A titre indicatif
RHB300		300	230	30	7.5
RHB400		400	330	30	11.5
RHB500		500	400	35	16.5
RHB600		600	500	35	26.5
RHB700		700	600	40	37
RHB800		800	700	45	48

Caractéristiques

Norme : EN 124
Classe : B125
Certifié par un organisme agréé

Options

Marquage personnalisé
Verrouillage

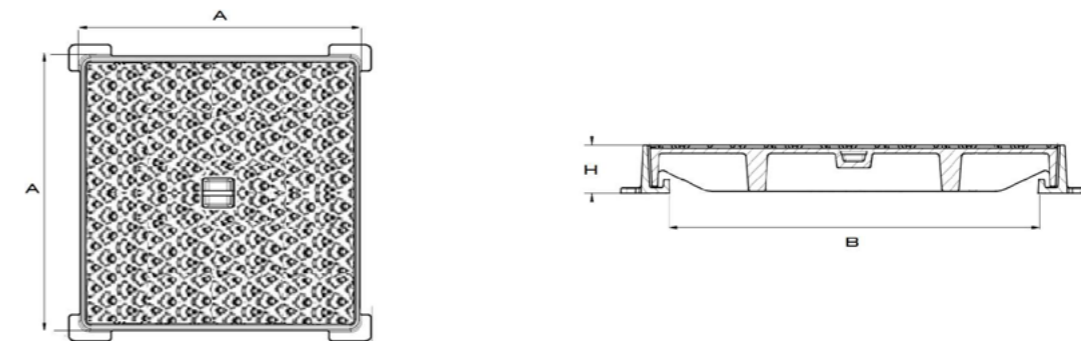

	Tampon	Cadre
Matière	Fonte EN-GJS-500-7	
Revêtement	Peinture noire	

Regard hydraulique

Voirie & Assainissement

Regard hydraulique - Classe C250

REGARD HYDRAULIQUE – CLASSE C250



Dimensions et masses

Référence	Schéma	A	B Ouverture libre	H	Masse* en KG * A titre indicatif
RHC300		300	230	35	11.5
RHC400		400	330	40	16.5
RHC500		500	400	50	28
RHC600		600	500	50	37
RHC700		700	600	60	53
RHC800		800	700	60	69
RHC900		900	800	65	81
RHC1000		1000	900	70	108

Caractéristiques

Norme : EN 124
Classe : C250
Certifié par un organisme agréé

Options

Marquage personnalisé
Verrouillage

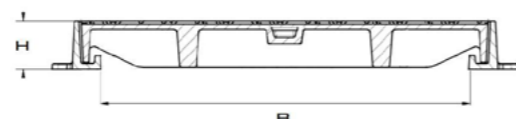
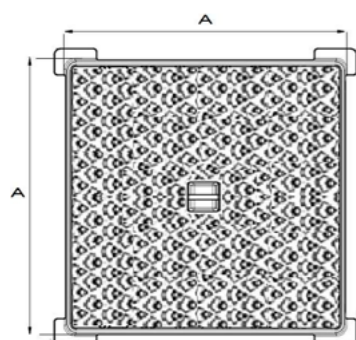

	Tampon	Cadre
Matière	Fonte EN-GJS-500-7	
Revêtement	Peinture noire	

Regard hydraulique

Voirie & Assainissement

Regard hydraulique - Classe D400

REGARD HYDRAULIQUE – CLASSE D400



Dimensions et masses

Référence	Schéma	A	B Ouverture libre	H	Masse* en KG * A titre indicatif
RHD400		400	330	75	22
RHD500		500	400	75	35
RHD600		600	500	75	47
RHD700		700	600	75	60
RHD800		800	700	75	77
RHD900		900	800	75	99
RHD1000		1000	900	75	133
RHD1100		1100	1000	75	160
RHD1200		1200	1100	75	186

Caractéristiques

Norme : EN 124
Classe : D400
Certifié par un organisme agréé

Options

Marquage personnalisé
Verrouillage

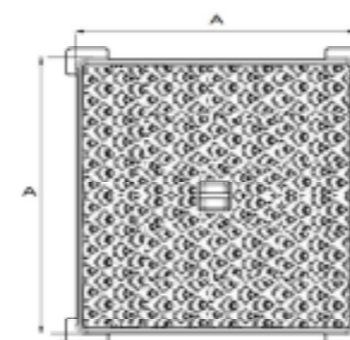

	Tampon	Cadre
Matière	Fonte EN-GJS-500-7	
Revêtement	Peinture noire	

Bouche à clé

Voirie & Assainissement

Bouche à clé - BACR - BACC - BACH - BARRAL

BOUCHE A CLE – TROTTOIRS ET CHAUSSEE



Dimensions et masses

Référence	Schéma	A	B Ouverture libre	H	Masse* en KG * A titre indicatif
BACR		DIAM 140	Ø 100	150	3.7
BACC		140	Ø 100	150	3.7
BACH		140	Ø 100	150	3.7
BARRAL R, C ou H		180	Ø 150	200 à 300	8

Options

Marquage personnalisé
Antivol

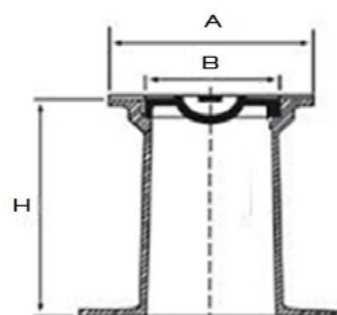
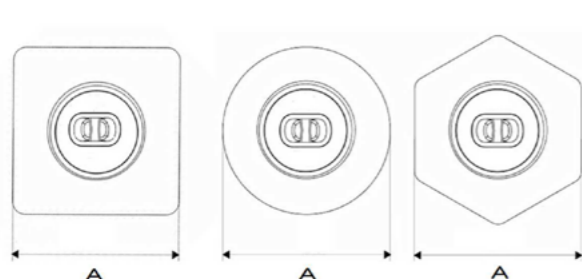

	Tampon	Cadre
Matière	Fonte EN-GJS-500-7	
Revêtement	Peinture noire	

Avaloir

Voirie & Assainissement

Avaloir - Classe C250 - A et T

AVALOIR CLASSE C250 - TYPE A ET T



Dimensions et masses

Référence	Schéma	A	B	H	Masse* en KG * A titre indicatif
AVA A		800	225	120	19
AVA T		800	225	200	25

Options

Marquage personnalisé
Antivol

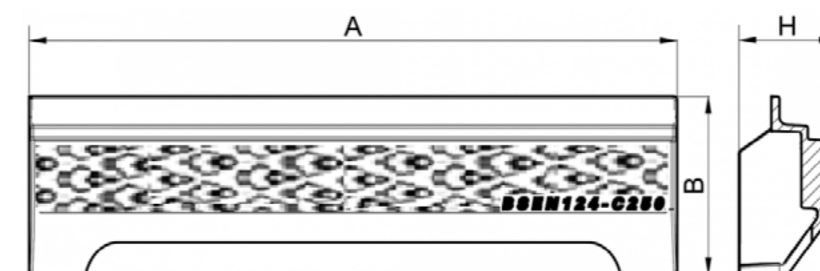

	Tampon	Cadre
Matière	Fonte EN-GJS-500-7	
Revêtement	Peinture noire	

Avaloir

Voirie & Assainissement

Avaloir - Grille -C250-A-et-T-500

GRILLE AVALOIR C250 - TYPE A ET T 500X500 MM



Dimensions et masses

Référence	Schéma	A	B	C	H	O	Masse* en KG * A titre indicatif
GAC A		500	605	175	150	∅ 405	51
GAC T		500	605	230	150	∅ 405	56

Options

Marquage personnalisé
Antivol

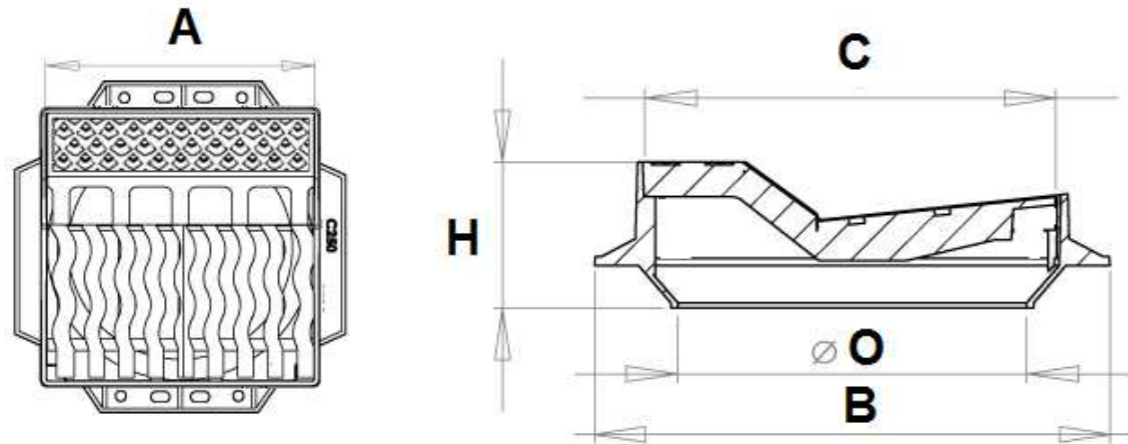

	Tampon	Cadre
Matière	Fonte EN-GJS-500-7	
Revêtement	Peinture noire	

Avaloir

Voirie & Assainissement

Avaloir - Plaque de Recouvrement Classe C250 - Type A et T

PLAQUE DE RECOUVREMENT CLASSE C250 - TYPE A ET T



Dimensions et masses

Référence	Schéma	A	B	C	D	e	H	O	Masse* en KG * A titre indicatif
PLR A		800	830	635	700	35	120	∅ 610	72
PLR T		800	830	635	700	35	200	∅ 610	75

Options

Marquage personnalisé
Antivol

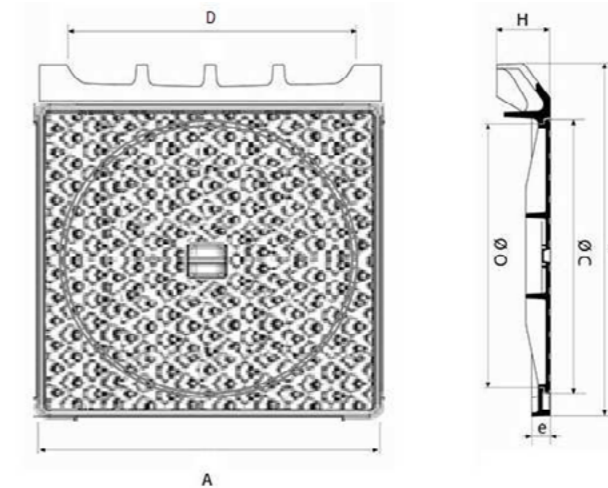

	Tampon	Cadre
Matière	Fonte EN-GJS-500-7	
Revêtement	Peinture noire	

Gargouille

Voirie & Assainissement

Gargouille - BEC et SABOT

BEC ET SABOT DE GARGOUILLE

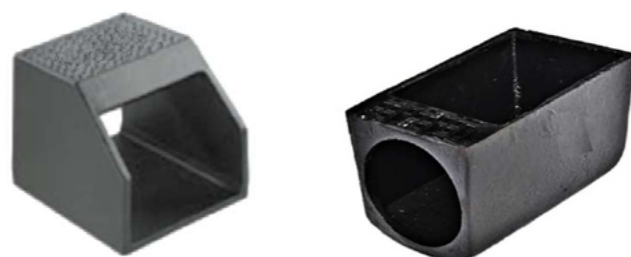

Dimensions et masses

Référence	A	B	H	L	Masse* en KG * A titre indicatif
BECGARA	120	125	150	220	5
BECGART	125	125	150	195	5

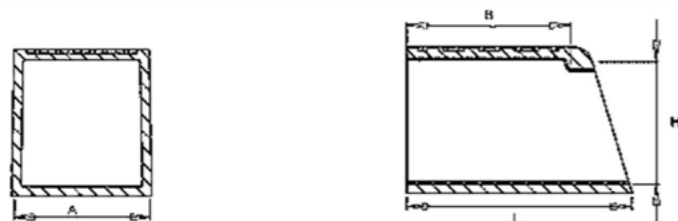

Référence	A	B	H	L	Masse* en KG * A titre indicatif
SABOT	125	140	125	185	6

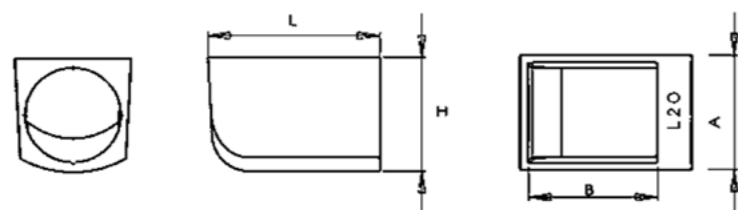

	Tampon	Cadre
Matière	Fonte EN-GJS-500-7	
Revêtement	Peinture noire	

Regard de chaussée et trottoir

Voirie & Assainissement

Regard de chaussée - Classe D400 - RC

REGARD DE CHAUSSEE – TRAFFIC MOYEN – CLASSE D400 TYPES RC



Dimensions et masses

Référence	Schéma	A	B Ouverture libre	H	Masse* en KG * A titre indicatif
RCTMD400		DIAM 850	Ø 600	70	48

Caractéristiques

Norme : EN 124
Classe : C250
Certifié par un organisme agréé
Tampon articulé

Options

Marquage personnalisé
Antivol

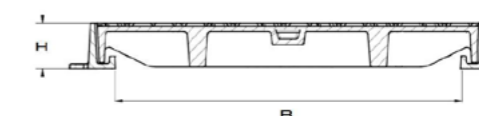
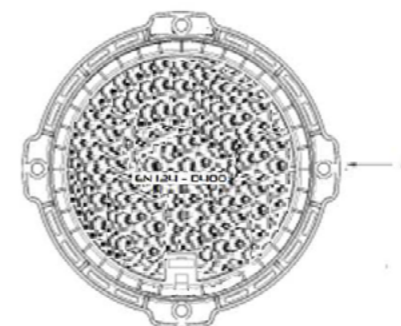

*Côtes extérieures cadre

	Tampon	Cadre
Matière	Fonte EN-GJS-500-7	
Revêtement	Peinture noire	

Regard de chaussée et trottoir

Voirie & Assainissement

Regard de chaussée grille - Classe D250 - RCG

REGARD DE CHAUSSEE GRILLE – CLASSE C250 TYPES RCG



Dimensions et masses

Référence	Schéma	A	B Ouverture libre	H	Masse* en KG * A titre indicatif
RCGC250		DIAM 850	Ø 600	70	45

Caractéristiques

Norme : **EN 124**
Classe : **C250**
Certifié par un organisme agréé
Tampon articulé

Options

Marquage personnalisé
Antivol

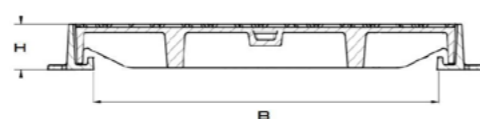
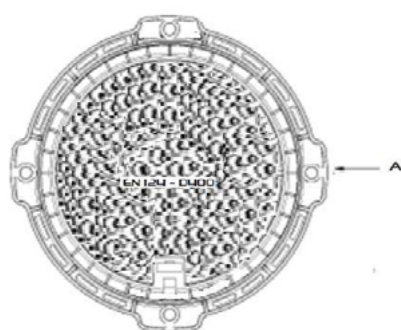

*Côtes extérieures cadre

	Tampon	Cadre
Matière	Fonte EN-GJS-500-7	
Revêtement	Peinture noire	

Regard de chaussée et trottoir

Voirie & Assainissement

Regard de chaussée - Traffic moyen - Classe D400 - RC

REGARD DE CHAUSSEE – TRAFFIC MOYEN – CLASSE D400 TYPES RC



Dimensions et masses

Référence	Schéma	A	B Ouverture libre	H	Masse* en KG * A titre indicatif
RCTMD400		DIAM 850	Ø 600	100	54

Caractéristiques

Norme : **EN 124**
Classe : **D400**
Certifié par un organisme agréé
Tampon articulé

Options

Marquage personnalisé
Antivol

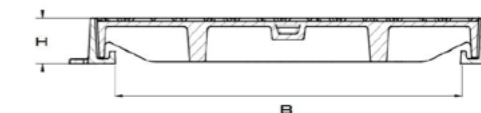
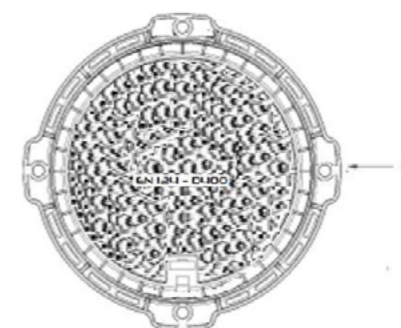

*Côtes extérieures cadre

	Tampon	Cadre
Matière	Fonte EN-GJS-500-7	
Revêtement	Peinture noire	

Regard de chaussée et trottoir

Voirie & Assainissement

Regard de chaussée - Traffic intense - Classe D400 - RC

REGARD DE CHAUSSEE – TRAFFIC INTENSE – CLASSE D400 TYPES RC



Dimensions et masses

Référence	Schéma	A	B Ouverture libre	H	Masse* en KG * A titre indicatif
RCTID400		DIAM 850	Ø 600	100	82

Caractéristiques

Norme : EN 124
Classe : D400
Certifié par un organisme agréé
Tampon articulé

Options

Marquage personnalisé
Antivol

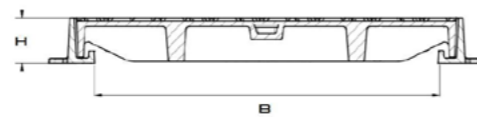
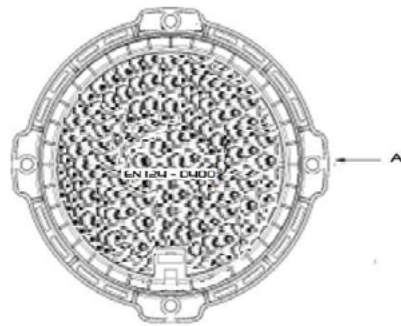

*Côtes extérieures cadre

	Tampon	Cadre
Matière	Fonte EN-GJS-500-7	
Revêtement	Peinture noire	

Regard de chaussée et trottoir

Voirie & Assainissement

Regard de chaussée grille - Classe D400 - RCG

REGARD DE CHAUSSEE GRILLE – CLASSE D400 TYPES RCG



Dimensions et masses

Référence	Schéma	A	B Ouverture libre	H	Masse* en KG * A titre indicatif
RCGD400		DIAM 850	Ø 600	100	59

Caractéristiques

Norme : EN 124
Classe : D400
Certifié par un organisme agréé
Tampon articulé

Options

Marquage personnalisé
Antivol

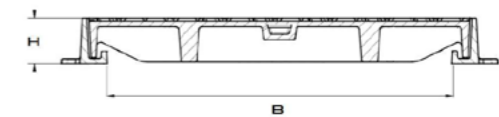
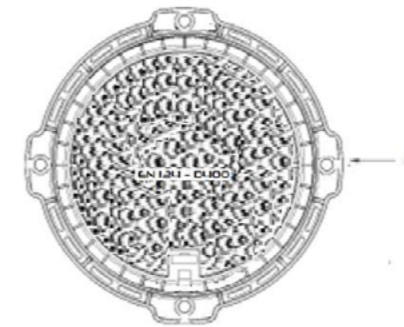

*Côtes extérieures cadre

	Tampon	Cadre
Matière	Fonte EN-GJS-500-7	
Revêtement	Peinture noire	



Agricole



NOS SOLUTIONS DE LESTAGE AGRICOLE

Spécialisé dans la conception et la production de masses de tracteurs en fonte, en béton ainsi qu'en Barytune

Nous réalisons contrepoids, avant et arrière, porte-masses et masses de roues pour toutes les machines agricoles et les machines BTP de 10 Kilos à 5 Tonnes.

Nos masses agricoles sont modulables, adaptables, robustes et esthétiques permettant de répondre à l'ensemble de vos solutions de lestage et d'alourdissement.

Les tracteurs devenant de plus en plus lourd il a fallu lester l'avant et parfois l'arrière des tracteurs. C'est donc à partir de 1935 que César LOISELET a commencé à fabriquer les premières masses de tracteur à Nogent le Roi, soit 16 ans après les premières fabrications de tracteurs à roues.

La première masse jerrican de tracteur fabriquée à Nogent le Roi avait un poids de 15 kg. De nos jours, fait relatif à l'évolution de la puissance des machines agricoles, il existe des contrepoids qui peuvent atteindre un poids de 2 000 kg.

Les masses additionnelles de tracteur sont fabriquées par notre entreprise pour des poids allant de 19 à 110 kg. Nous fabriquons des masses de tracteur en fonte (appelé aussi masse jerrican dû à la ressemblance avec un jerrican) pour les tracteurs Agco, Valtra, Massey-Ferguson, New Hollande, Case, Claas, Renault, McCormick, John Deere, Kubota, Same, Deutz Fahr et également des masses de tracteur pour motoculteur, que nous appelons micro-tracteur, nous avons également des masses de roue et réalisons de grosses masses de plus de 600 kg.

Les masses jerrican sont fondues à une température de fusion comprise entre 1480° et 1500°, elles sont réalisées par empreinte dans un moule en sable suivant un modèle en aluminium ou en résine.

Nos contrepoids de tracteur sont peints suivant les peintures des marques de tracteur, nous pouvons livrer sur toute la France et dans tous les pays. Nous possédons un stock important de contrepoids de tracteur n'hésitez pas à nous consulter pour toute demande.

■ Masse de tracteur jerrican

Agricole

■ Masse de tracteur agco 55 kg à cliquet - AG55C



Masse jerrican de tracteur avec fixation à cliquet, compense la surcharge de poids supplémentaire occasionnée lors de l'utilisation d'accessoires arrières ou avants.

Nos masses en fonte de tracteur sont réalisées par la famille Loiselet depuis la fabrication des premiers tracteurs. Elles sont compatibles et adaptables avec toutes les marques.

Matériau & finitions : fonte, peinte en noir ou gris

■ Masse de tracteur VALTRA 55 kg - AG55VA



La masse jerrican de tracteur compense la surcharge de poids supplémentaire occasionnée lors de l'utilisation d'accessoires arrières ou avants.

Nos masses en fonte pour tracteur sont réalisées par la famille Loiselet depuis la fabrication des premiers tracteurs. Elles sont compatibles et adaptables avec toutes les marques.

Matériau & finitions : fonte, peinte en noir ou gris

■ Masse de tracteur jerrican

Agricole

■ Masse de tracteur agco 60 kg à crochet - AG60CR



Description :

Masse jerrican de tracteur à fixation avec crochet
La masse jerrican de tracteur compense la surcharge de poids supplémentaire occasionnée lors de l'utilisation d'accessoires arrières ou avants.

Adaptable sur les Modèles :

8120, 8160, 8170, 8220, 8260, 8270

Matériau & finitions : Fonte, peinte en noir ou gris

■ Masse de tracteur CHALLENGER 45 kg - CH45



La masse du tracteur jerrican compense la surcharge de poids supplémentaire encourue lors de l'utilisation d'accessoires à l'avant ou à l'arrière.

Nos masses en fonte pour tracteurs sont compatibles et adaptables à toutes les marques.

Adaptable sur:

Challenger MT425B-MT475B, MT525B-MT595B, MT645D-MT685D, MT775D, MT765D, MT835C-MT875C, MT945C-MT975C, MT635B-MT665B, MT645C-MT675C, MT735-MT765, MT745B-MT765B, MT755C, MT765C, MT835-MT865, MT835B-MT875B, MT945B-MT975B

Matériau & finitions : fonte, peinte en noir ou gris

■ Masse de tracteur jerrican

Agricole

■ Masse de tracteur Iseki 25 kg à IS25



■ Masse de tracteur Massey-Ferguson 51 kg à crochet - MF51CR



La masse jerrican de tracteur compense la surcharge de poids supplémentaire occasionnée lors de l'utilisation d'accessoires arrières ou avants.

Matériau & finitions : Fonte, peinte en noir ou gris

■ Masse de tracteur Massey-Ferguson 45 kg à cliquet - MF45C



Masse jerrican de tracteur avec fixation à cliquet, compense la surcharge de poids supplémentaire occasionnée lors de l'utilisation d'accessoires arrières ou avants.

Matériau & finitions : Fonte, peinte en noir ou gris

■ Masse de tracteur jerrican

Agricole

■ Masse de tracteur CASE 45 kg - CA45



La masse jerrican de tracteur compense la surcharge de poids supplémentaire occasionnée lors de l'utilisation d'accessoires arrières ou avants.

Adaptable sur :

Case Farmall 70-95, 65A, 75A, 65C-95C, Platform, 65C-95C Straddle, 75N-95N, 85U-105U, 110A-140A
Case Puma 115-155, 160-230, Case Magnum 180-340, Case Steiger 335-600, JX55-JX95, JX1060C-JX1095C, JX1075N, JX1075N, JX1095N, JX1080U-JX1100U, JX80U-JX100U, MXM120-MXM190, MXU100-MXU135, MAXXUM 110-140, MX210-MX305, Steiger 335-535
New Holland T9.390-T9.670, TJ280-TJ530

Matériau & finitions : Fonte, peinte en noir

■ Masse de tracteur CASE 110 kg - CA110



Matériau & finitions : Fonte, peinte en noir

Masse de tracteur jerrican

Agricole

Masse de tracteur New Hollande 40 kg - NH40



Matériau & finitions : Fonte, peinte en noir ou gris

Adaptable sur les Modèles :

M-SERIES 60, 100, 130, 165
TL-SERIES 70, 80, 90, 100
TS-SERIES 80, 90, 100, 110
Case Farmall 70-95
Case Farmall 65A
Case Farmall 70-95
Case Farmall 75A
Case Farmall 65C-95C Platform
Case Farmall 65C-95C Straddle
Case Farmall 110A-140A
Case Puma 115-155
Case JX55-JX95
Case JX1060C-JX1095C
Case MXM120-MXM190
Case MXU100-M XU135
Case MAXXUM 110-140
New Holland Workmaster 65
New Holland Workmaster 75
New Holland T4020-T4050
New Holland T4030F-T4050F
New Holland T4030V-T4050V
New Holland T4.75-T4.100
New Holland T5040-T5070
New Holland TD5050
New Holland T6010-T6090
New Holland T7.170-T7.270
New Holland TT45A-TT75A
New Holland TN55-TN75
New Holland TN60A-TN95A

New Holland TN55D-TN75D
New Holland TN60DA-TN95DA
New Holland TN55S-TN75S
New Holland TN60SA-TN75SA
New Holland TN60SA-TN75SA
New Holland TN60V
New Holland TN60V
New Holland TN60V
New Holland TN75V
New Holland TN75FA-TN95FA
New Holland TD75D-TD95D
New Holland TD5030
New Holland TK76
New Holland TK85
New Holland TL80-TL100
New Holland TL80A-TL100A
New Holland TS90-TS110
New Holland TS100A-TS135A
New Holland TS100A-TS135A
New Holland TM120-TM190
New Holland T7030-T7070
New Holland 3010S
New Holland 4835-7635

Masse de tracteur jerrican

Agricole

Masse de tracteur New Hollande 45 kg - NH45PA



Matériau & finitions : Fonte, peinte en noir ou gris

Adaptable sur les Modèles :

TM-SERIES 120, 130, 165
New Holland T6010-T6090
New Holland T7.170-T7.270
New Holland T8.275-T8.390
New Holland TL80-TL100
New Holland TS90-TS110
New Holland TS100A-TS135A

New Holland TS100A-TS135A
New Holland TM120-TM190
New Holland TG215-TG305
New Holland T7030-T7070
New Holland T8010-T8050
New Holland 8670-8970

Masse de tracteur CLAAS 52 kg droite - CL52D



Matériau & finitions : Fonte, peinte en noir ou gris

■ Masse de tracteur jerrican

Agricole

■ Masse de tracteur CLAAS 52 kg gauche - CL52G



Matériau & finitions : Fonte, peinte en noir ou gris

■ Masse de tracteur CLAAS 50 kg - CL50



Matériau & finitions : Fonte, peinte en noir ou gris

■ Masse de tracteur jerrican

Agricole

■ Masse de tracteur John Deere 50 kg - JD50



Matériau & finitions : Fonte, peinte en noir, gris ou vert

■ Masse de tracteur John Deere 50 kg US - JD50 US



Matériau & finitions : Fonte, peinte en noir, gris ou vert

■ Masse de tracteur jerrican

Agricole

■ Masse de tracteur John Deere 45 kg - JD45



Matériau & finitions : Fonte, peinte en noir, gris ou vert

■ Masse de tracteur jerrican

Agricole

■ Masses de tracteur John Deere 19 kg & 32 kg - JD19 & JD 32



Adaptable sur les Modèles :

1026R
2320, 2520, 2720
2025
207R
2032R
3320, 3350, 3720
3036E
3033R, 3038R, 3045R
4320, 4520, 4720
4049M/R, 4066M/R
John Deere 1026R
John Deere 2320, 2520, 2720
John Deere 2025
John Deere 207R
John Deere 2032R
John Deere 3320, 3350, 3720
John Deere 3036E
John Deere 3033R, 3038R, 3045R
John Deere 4320, 4520, 4720
John Deere 4049M / R, 4066M / R
John Deere 5045D
John Deere 5055D
John Deere 5083E
John Deere 5093E
John Deere 5093E
John Deere 5101E
John Deere 5065M-5115M
John Deere 6100D-6140D
John Deere 6105R-6125R
John Deere 6170R-6210R
John Deere 7200R-7280R

John Deere 8225R-8360R
John Deere 8295RT-8435RT
John Deere 9360R-9560R
John Deere 9430T-9630T
John Deere 5083EN-5101EN
John Deere 5095MH
John Deere 5105ML
John Deere 2840-4840
John Deere 4050-4850
John Deere 4055-4955
John Deere 4560-4960
John Deere 5603
John Deere 5200-5400
John Deere 5500
John Deere 5210-5310
John Deere 5220-5320
John Deere 5225-5625
John Deere 5325N-5525N
John Deere 5410
John Deere 5510
John Deere 5420-5520
John Deere 5320N
John Deere 5420N
John Deere 5520N
John Deere 6110-6410
John Deere 6110L-6410L
John Deere 6120-6420
John Deere 6120-6420
John Deere 6120L-6520L
John Deere 6200-6500
John Deere 6215-6715

John Deere 6230-6430
John Deere 6403
John Deere 6403
John Deere 6603
John Deere 6405
John Deere 6605
John Deere 7405
John Deere 7130-7530
John Deere 7200-7800
John Deere 7210-7810
John Deere 7210HC-7510HC
John Deere 7220-7520
John Deere 7630-7930
John Deere 8110-8410
John Deere 8120-8520
John Deere 8120T-8520T
John Deere 8120T-8520T
John Deere 8130-8530
John Deere 8120T-8520T
John Deere 8230T-8430T
John Deere 8450-8850
John Deere 8560-8960
John Deere 9100-9400
John Deere 9120-9620
John Deere 9230-9630
John Deere 9320T-9620T
MASSE DE TRACTEUR JOHN
DEERE 32 KG - JD32

■ Masse de tracteur jerrican

Agricole

■ Masse de tracteur Kubota 25 kg - K25



Adaptable sur les Modèles :

Bobcat CT120	Kioti DS4110
Bobcat CT122	Kioti DS4110HS
Bobcat CT225	Kioti DS4510
Bobcat CT230	Kioti DS4510HS
Bobcat CT235	Kioti RX6010C
Bobcat CT335	Kubota BX1860-BX2660
Bobcat CT440	Kubota BX25
Bobcat CT445	Kubota B2320-B2920
Bobcat CT450	Kubota B2630
Cub Cadet 8404	Kubota B3030
Cub Cadet 8354	Kubota B3200
Cub Cadet 8454	Kubota B3300
Kioti CK20S	Kubota L3200
Kioti CK20SHST	Kubota L3800
Kioti CK20SHST	Kubota L4600
Kioti CK27	Kubota L3240-L5740
Kioti CK35	Kubota MX4700
Kioti CK35HST	Kubota MX4700
Kioti CK30	Kubota MX5100
Kioti CK30HST	Kubota BX22-BX24
Kioti DK35SE	Kubota BX1500-BX2230
Kioti DK35SEHST	Kubota BX1850
Kioti DK40SE	Kubota BX2350
Kioti DK40SEHST	Kubota B1550-B2150
Kioti DK45S	Kubota B1700-B7300
Kioti DK50SEHST	Kubota B2410-B2910
Kioti DK55	Kubota B4200-B9200
Kioti DK90	Kubota B7400-B7800
Kioti DK90	Kubota B7410-B7610
Kioti DS3510	Kubota L2350-L3650

Kubota L2500-L4200
Kubota L2600
Kubota L3000
Kubota L4300
Kubota L2800
Kubota L3400
Kubota L3010-L4610
Kubota L3130-L5030
Kubota L4350
Kubota L4400
Kubota L4850
Kubota L4850
Kubota L5450
Kubota MX5000
Kubota M7030N
Kubota M7030DTN-B
Mahindra 4010
Yanmar SC2400
Yanmar SC2450

■ Masse de tracteur jerrican

Agricole

■ Masses de tracteur Kubota 19 kg & 32 kg - K19 et 32



Adaptable sur les Modèles :

SERIE BX
SERIE L
Agco ST25 - ST33
Agco ST34-ST55
Agco ST22A
Agco ST24A-ST60A
Branson 3110i-3510i
Branson 3820i-4720i
Branson 3120R-5220R
Branson 4520C
Branson 5220C
Branson 6640C
Branson 2810
Branson 2910
Branson 3520
Branson 4020
Branson 4520
Branson 5530
Branson 6530
Challenger MT225-MT295
Challenger MT225B-MT295B
John Deere 1023E
John Deere 1026R
John Deere 2320-2720
John Deere 2305
John Deere 3005
John Deere 4005
John Deere 4105

John Deere 3032E
John Deere 3038E
John Deere 3120-3720
John Deere 4120-4720
John Deere 650-1250
John Deere 655-955
John Deere 670-1070
John Deere 790
John Deere 990
John Deere 2210
John Deere 3203
John Deere 4100-4700
John Deere 4100N
John Deere 4010-4710
John Deere 4115
Mahindra Max 22
Mahindra Max 25
Mahindra Max 28XL
Mahindra 3016
Mahindra 3616
Massey Ferguson GC2400
Massey Ferguson GC2600
Massey Ferguson 1523-1560
Massey Ferguson 1635-1660
Massey Ferguson GC2300
Massey Ferguson 1125
Massey Ferguson 1160-1190
Massey Ferguson 1205-1260

Massey Ferguson 1428V-1455V
Massey Ferguson 1417-1455
Yanmar SC2400
Yanmar SC2450
Yanmar SX3100
Yanmar EX2900
Yanmar EX3200
Yanmar EX450

■ Masse de tracteur jerrican

Agricole

■ Masse de tracteur Kubota 47 kg - K47



Adaptable sur les Modèles :

SERIE M	Kubota M4800	Kubota M8540
Kubota M5140	Kubota M5400	Kubota M9540
Kubota M8560	Kubota M5700	Kubota M95S
Kubota M9960	Kubota M6800	Kubota M105S
Kubota M5640SU	Kubota M8200	Kubota M105X
Kubota M7040SU	Kubota M9000	Kubota M-110
Kubota M96S	Kubota M5040	Kubota M-120
Kubota M95X	Kubota M6040	
Kubota M135X	Kubota M7040	
Kubota M4700	Kubota M8540	

■ Masses de tracteur Same Deutz Fahr à cliquer 25 kg & 40 kg - SF40C / SDF25C



Matériau & finitions : Fonte, peinte en noir ou gris

■ Masse de tracteur jerrican

Agricole

■ Masse de tracteur Same Deutz Fahr 22 kg - SF22



Matériau & finitions : Fonte, peinte en noir ou gris

■ Masse de tracteur Same Deutz Fahr 25 kg vigne - SF25VI



Matériau & finitions : Fonte, peinte en noir ou gris

■ Masses de tracteur Kubota 30 KG - SF30



Matériau & finitions : Fonte, peinte en noir ou gris

■ Masse de tracteur jerrican

Agricole

■ Masses de micro-tracteur 19 kg & 32 kg - K19 et 32



La masse jerrican de tracteur compense la surcharge de poids supplémentaire occasionnée lors de l'utilisation d'accessoires arrières ou avants.

Matériau & finitions : Fonte, peinte en noir ou gris

Adaptable sur les Modèles :

SERIE BX	Cub Cadet 5234D-5264	John Deere 320
SERIE L	Cub Cadet 6284D	John Deere 325
Agco ST25 - ST33	Cub Cadet 7000	John Deere 328
Agco ST34-ST55	Cub Cadet 7200	John Deere 332
Agco ST22A	Cub Cadet 7205	John Deere 650-1250
Agco ST24A-ST60A	Cub Cadet 7192-7195	John Deere 655-955
Branson 3110i-3510i	Cub Cadet 7232-7235	John Deere 670-1070
Branson 3820i-4720i	Cub Cadet 7252	John Deere 790
Branson 3120R-5220R	Cub Cadet 7254	John Deere 990
Branson 4520C	Cub Cadet 7260	John Deere 2210
Branson 5220C	Cub Cadet 7265 Cub	John Deere 3203
Branson 6640C	Cadet 7264	John Deere 4100-4700
Branson 2810	Cub Cadet 7284	John Deere 4100N
Branson 2910	Cub Cadet 7272-7275	John Deere 4010-4710
Branson 3520	Cub Cadet 7300	John Deere 4115
Branson 4020	Cub Cadet 7305	Mahindra Max 22
Branson 4520	Cub Cadet 7305	Mahindra Max 25
Branson 5530	Cub Cadet 7360	Mahindra Max 28XL
Branson 6530	Cub Cadet 7530	Mahindra 3016
Case 1120-1140	Cub Cadet 7532	Mahindra 3616
Case 235-265	John Deere 1023E	Massey Ferguson GC2400
Challenger MT225-MT295	John Deere 1026R	Massey Ferguson GC2600
Challenger MT225B-MT295B	John Deere 2320-2720	Massey Ferguson 1523-1560
Cub Cadet GT2000	John Deere 2305	Massey Ferguson 1635-1660
Cub Cadet GT2100	John Deere 3005	Massey Ferguson GC2300
Cub Cadet GTX200	John Deere 4005	Massey Ferguson 1125
Cub Cadet GTX2100	John Deere 4105	Massey Ferguson 1160-1190
Cub Cadet GT2542-GT2554	John Deere 3032E	Massey Ferguson 1205-1260
Cub Cadet GT2542-GT2554	John Deere 3038E	Massey Ferguson 1428V-1455V
Cub Cadet GT3100	John Deere 3120-3720	Massey Ferguson 1417-1455
Cub Cadet GT3200	John Deere 4120-4720	Yanmar SC2400
Cub Cadet 2130-2186	John Deere 240	Yanmar SC2450
Cub Cadet 2206	John Deere 250	Yanmar SX3100
Cub Cadet 2518-2523	John Deere 260	Yanmar EX2900
Cub Cadet 3165	John Deere 270	Yanmar EX3200
Cub Cadet 3186	John Deere 280	Yanmar EX450
Cub Cadet 3204-3235	John Deere 317	

■ Masse de tracteur jerrican

Agricole

■ Masse de tracteur Same Deutz Fahr 35 kg - SF35



Matériau & finitions : Fonte, peinte en noir ou gris

■ Masse de tracteur Same Deutz Fahr 50 kg - SF50



Matériau & finitions : Fonte, peinte en noir ou gris

■ Masse de tracteur Same Deutz Fahr 40 kg agrottron - SF40AG



Matériau & finitions : Fonte, peinte en noir ou gris

■ Masse de tracteur monobloc

Agricole

■ Masse de tracteur monobloc 900 kg

La masse Guilia 900 Kg est adaptée pour des relevages avant normalisés catégorie II

Broches fournies pour bras de levage diamètre 28 mm.
Fournie avec rotules d'attelage.
Broche pour attelage 3ème point sur potence = 25 mm.
Potence mécano soudée solidement vissée.
Qualité Fonte.
Adaptation relevage avant arrière.
Dimension en mm = 1110 L x 440 l x 445 h (1000 H avec potence).

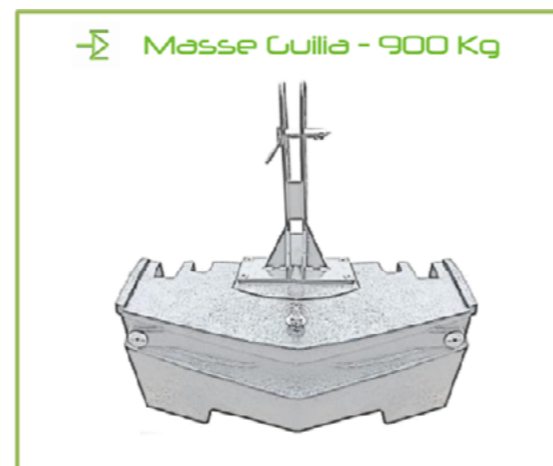
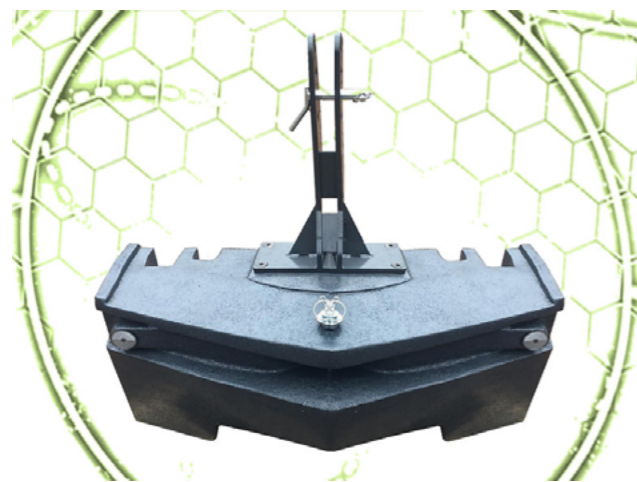
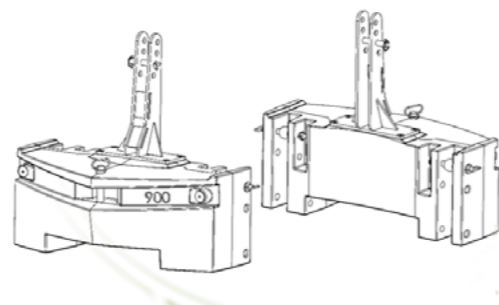

■ Porte masse de tracteur jerrican

Agricole

■ Porte-masse Same Deutz Fahr - Premier modèle - SF PM1



Le porte-masse de tracteur permet la charge de poids supplémentaire pour les masses de types jerrican.

Nos porte-masse en fonte pour tracteur sont réalisés par la famille Loiselet depuis la fabrication des premiers tracteurs. Ils sont compatibles et adaptables avec toutes les marques.

■ Porte-masse Same Deutz Fahr - Deuxième modèle - SF PM2



Le porte-masse de tracteur permet la charge de poids supplémentaire pour les masses de types jerrican.

Nos porte-masse en fonte pour tracteur sont réalisés par la famille Loiselet depuis la fabrication des premiers tracteurs. Ils sont compatibles et adaptables avec toutes les marques.

■ Porte-masse Same Deutz Fahr - Troisième modèle - SF PM3

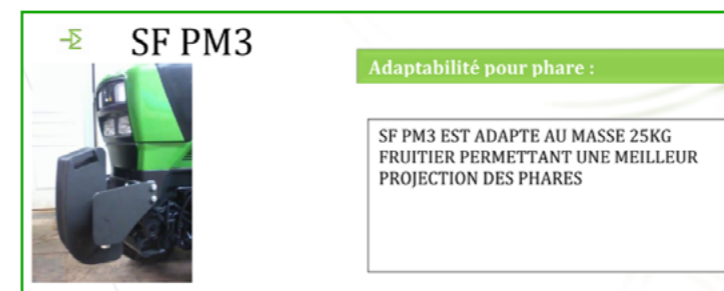

Le porte-masse de tracteur permet la charge de poids supplémentaire pour les masses de types jerrican. SFPM3 est adapté pour les masses de 25 KG fruitier, ce qui permet une meilleure projection pour les phares. Nos porte-masse en fonte pour tracteur sont réalisés par la famille Loiselet depuis la fabrication des premiers tracteurs. Ils sont compatibles et adaptables avec toutes les marques.

■ Masse de roue de tracteur

Agricole

■ Masse de roue de tracteur CLAAS 189 kg - MRC189KG



La masse de roue de tracteur équilibre la machine lors de l'utilisation d'accessoires arrières ou avants.

Nos masses en fonte de tracteur sont réalisées par la famille Loiselet depuis la fabrication des premiers tracteurs. Elles sont compatibles et adaptables avec toutes les jantes.

Matériau & finitions : Fonte, peinte en noir ou gris

■ Masse de roue de tracteur CLAAS 200 kg - MRC200KG



La masse de roue de tracteur équilibre la machine lors de l'utilisation d'accessoires arrières ou avants.

Nos masses en fonte de tracteur sont réalisées par la famille Loiselet depuis la fabrication des premiers tracteurs. Elles sont compatibles et adaptables avec toutes les jantes.

Matériau & finitions : Fonte, peinte en noir ou gris

■ Masse de roue de tracteur

Agricole

■ Masse de roue de tracteur CLAAS 267 kg - MRC267KG



La masse de roue de tracteur équilibre la machine lors de l'utilisation d'accessoires arrières ou avants.

Nos masses en fonte de tracteur sont réalisées par la famille Loiselet depuis la fabrication des premiers tracteurs. Elles sont compatibles et adaptables avec toutes les jantes.

Matériau & finitions : Fonte, peinte en noir ou gris

■ Masse de roue de tracteur Same Deutz Fahr 43 kg - SF43MR



La masse de roue de tracteur équilibre la machine lors de l'utilisation d'accessoires arrières ou avants.

Nos masses en fonte de tracteur sont réalisées par la famille Loiselet depuis la fabrication des premiers tracteurs. Elles sont compatibles et adaptables avec toutes les jantes.

■ Masse de roue de tracteur

Agricole

■ Masse de roue de tracteur Same Deutz Fahr 40 kg - SF40MR



La masse de roue de tracteur équilibre la machine lors de l'utilisation d'accessoires arrières ou avants.

Nos masses en fonte de tracteur sont réalisées par la famille Loiselet depuis la fabrication des premiers tracteurs. Elles sont compatibles et adaptables avec toutes les jantes.

Matériau & finitions : Fonte, peinte en noir ou gris

■ Masse de roue de tracteur LCF LS 110 O



KUBOTA
Série M7 avec des roues gaufrées.
M7-131, M7-151, M7-171

■ Masse de roue de tracteur

Agricole

■ Masse de roue de tracteur - LCF LS 110 B

Centre du trou : 565,15 mm

Diamètre intérieur : 406,4 mm

Diamètre extérieur : 749,3 mm

Épaisseur : 184,15 mm

Poids : 227 kg

CASE IH

Fits Case IH Tractor Magnum 180, Magnum 190, Magnum 200, Magnum 210, Magnum 215, Magnum 220, Magnum 225, Magnum 235, Magnum 240, Magnum 245, Magnum 250, Magnum 255, Magnum 260, Magnum 275, Magnum 280, Magnum 290, Magnum 305, Magnum 310, Magnum 315, Magnum 335, Magnum 340, Magnum 370, Magnum 380, MX210, MX215, MX220, MX230, MX240, MX245, MX255, MX270, MX275, MX285, MX305, Puma 115, Puma 125, Puma 130, Puma 140, Puma 145, Puma 150, Puma 155, Puma 160, Puma 165, Puma 170, Puma 180, Puma 185, Puma 195, Puma 200, Puma 210, Puma 215, Puma 220, Puma 225, Puma 230, Puma 240, Steiger 280, Steiger 330, Steiger 335, Steiger 370, Steiger 380, Steiger 400, Steiger 420, Steiger 430, Steiger 435, Steiger 450, Steiger 470, Steiger 535, STX275, STX280, STX325, STX330, STX375, STX380, STX425, STX430, STX440, STX450, STX480, STX500, STX530 and others.

NEW HOLLAND

Fits New Holland Tractor T7.170, T7.185, T7.200, T7.210, T7.220, T7.235, T7.250, T7.260, T7.270, T8.275, T8.300, T8.330, T8.360, T8.390, T8.420, T9.390, T9.450, T9.505, T9.560, T9.600 STANDARD, T9.615 STANDARD, T9.670, T9.700 STANDARD, T7030, T7040, T7050, T7060, T7070, T8010, T8020, T8030, T8040, T8050, T9020, T9030, T9040, T9050, T9060, TG215, TG230, TG245, TG255, TG275, TG285, TG305, TJ275, TJ280, TJ325, TJ330, TJ375, TJ380, TJ425, TJ430, TJ450, TJ480, TJ500, TJ530, TM120, TM125, TM130, TM135, TM140, TM150, TM155, TM165, TM175, TM190 and more.

CHALLENGER

Fits Challenger Tractor MT945B, MT945C, MT955B, MT955C, MT955E, MT965B, MT965C, MT965E, MT975B, MT975C, MT975E.



■ Masse de roue de tracteur

Agricole

■ Masse de roue de tracteur - LCF 4054

Centre du trou : 565,15 mm

Diamètre intérieur : 425.45 mm

Diamètre extérieur : 698.5 mm

Épaisseur : 139,7 mm

Poids : 227 kg

Will fit John Deere Tractor :

4560,4755,4760,4955,4960,6140R, 6145R, 6150R, 6155R, 6170R, 6175R, 6190R, 6195R, 6210RM 6215R, 7200,7210,7220,7320,7400,7410,7420,7510,7520,7600,7610,7630,7700,7710,7720,7730,7800,7810, 7820,7830,7920,7930,8100,8110,8120,8130,8200,8210,8220,8225R,8230,8245R,8270R,8300,8310,8320,8320R,8330,8345R,8400,8410,8420,8430,8520,8530,8560,8570,8760,,8770,8870,8960,8970,9100,9120, 9200,9220,9230,9300,9320,9330,9400,9420,9430,9520,9530,9620,9630,9570RT,9520RT,9470RT, 9620RT



■ Masse de roue de tracteur - LCF 4052

Diamètre intérieur : 444.5 mm

Diamètre extérieur : 704.85 mm

Épaisseur : 41.27 mm

Modèle de boulon : 565.15 mm, 571.5 mm

Poids : 72 kg

John Deere Tractors - Fits John Deere Tractor

4450,4560,4755,4760,4955,4960,7200,7210,7220,7320,7400,7410,7420,7510,7520,7600,7610,7630, 7700,7710,7720,7730,7800,7810,7820,7830,7920,7930,8100,8110,8120,8130,8200,8210,8220,8225R, 8230,8245R,8300,8310,8320,8320R,8330,8345R,8400,8410,8420,8430,8520,8530, 8560,8570,8760,8770,8870,8960,8970,9100,9120,9200,9220,9230,9300, 9330,9400,9430,9530,9620,9630



■ Masse de roue de tracteur

Agricole

■ Masse de roue de tracteur - LCF 3158

Centre du trou : 419.1 mm

Diamètre intérieur : 292.1 mm

Diamètre extérieur : 514.35 mm

Épaisseur : 60.33 mm

Poids : 55 kg

Fits: John Deere :

4030, 4230, 4430, 4040, 4240, 4440, 4640, 4250, 4450, 4650, 4850, 1450-2950, 2155-3255, 4050-4850, 5210-5310, 5410, 5510, 6110-6410, 6110L-6410L, 6200-6500, 6405, 6605, 7405, 8450-8850.

AGCO ALLIS

4150, 4650, 4660, 5650-+5680, 6670-6690, 7600, 8160, 8630.

AGCO WHITE

6045-6085, 6090, 6105.

MAHINDRA

4025, 4524, 4500-6500, 3505DI, E350DI, 4525

MASSEY FERGUSON

2605-2635, 240, 231-281, 231s, 243-283, 360-399.

NEW HOLLAND

TW5, TW15, 3600, 4600, 3000-5000, 4600, 6600-7700, 2810-3910.



Masse de roue de tracteur

Agricole

Masse de roue de tracteur - LCFS 610

Centre du trou : 565,15 mm

Diamètre intérieur : 304,8 mm

Diamètre extérieur : 863.6 mm

Épaisseur : 266.7 mm

Poids : 227 kg

Will fit John Deere Tractor :

4560,4755,4760,4955,4960,6140R, 6145R, 6150R, 6155R, 6170R, 6175R, 6190R, 6195R, 6210RM 6215R, 7200,7210,7220,7320,7400,7410,7420,7510,7520,7600,7610,7630,7700,7710,7720,7730,7800,7810, 7820,7830,7920,7930,8100,8110,8120,8130,8200,8210,8220,8225R,8230,8245R,8270R,8300,8310,8320 ,8320R,8330,8345R,8400,8410,8420,8430,8520,8530,8560,8570,8760,,8770,8870,8960,8970,9100,9120, 9200,9220,9230,9300,9320,9330,9400,9420,9430,9520,9530,9620,9630,9570RT,9520RT,9470RT, 9620RT

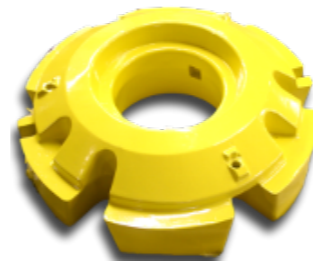

Masse de roue de tracteur - LCF212 R

Centre du trou : 241,3 mm - 279,4 mm - 292,1 mm

Diamètre intérieur : 273.05 mm

Diamètre extérieur : 542,92 mm

Épaisseur : 177.8 mm

Poids : 158 kg

Kubota Tractor M5140, M8560, M9960, M5640SU, M7040SU, M96S, M108S, M95X,M135X, L4350, L4400, L4850, L5450, M4030-M6030, M7030N, M8030, M4700, M4800,M5400, M5700, M4950-M8950, M6800, M8200, M9000, M9000, M5780-M9580,M5040, M6040, M7040, M8540, M9540, M95S, M105S, M105X a



Masse de roue de tracteur

Agricole

Masse de roue de tracteur - LCF 212 N

Centre du trou : 241,3 mm - 279,4 mm - 292,1 mm

Diamètre intérieur : 273.05 mm

Diamètre extérieur : 542.92 mm

Épaisseur : 177.8 mm

Poids : 158 kg

AGCO GT45A, GT55A, GT65A, GT75A, ST22A, ST24A, ST28A, ST33A, ST34A, ST41A, ST47A, ST52A, ST60A

BRANSON 3110i, 3120R, 3510, 3510h, 3510i, 3520R, 3820i, 4020R, 4220i, 4520C, 4520R, 4720h, 4720i, 5220C, 5220R, 5530, 6530

CASE C50, C55, C60, C64, C70, C80, C90, C100, CX50, CX60, CX70, CX80, CX90, CX100, D25, D29, D33, D35, D40, D45, DX21, DX23, DX25, DX26, DX29, DX31, DX33, DX34, DX35, DX40, DX45, DX60, Farmall 30B, Farmall 30C, Farmall 31, Farmall 35, Farmall 35B, Farmall 35C, Farmall 40, Farmall 40B, Farmall 40C, Farmall 45, Farmall 45A, Farmall 50, Farmall 50B, Farmall 50C, Farmall 55 , Farmall 55A, Farmall 60, Farmall 65A, Farmall 65C, Farmall 70, Farmall 75A, Farmall 75C, Farmall 75N, Farmall 80, Farmall 85C, Farmall 85U, Farmall 90, Farmall 95, Farmall 95C, Farmall 95N, Farmall 95U, Farmall 105C, Farmall 105N, Farmall 105U, Farmall 105V, Farmall 115C, Farmall 115U, JX1075N, JX1095N, 385, 395, 485, 495, 585, 595, 685, 695, 785, 795, 885, 895, 995, 3220, 3230, 4210, 4230, 4240

CHALLENGER MT225B, MT255B, MT265B, MT275B, MT285B, MT295B, MT315B, MT325B, MT335B, MT345B

DEUTZ FAHR Agrofarm 85, Agrofarm 100, Agrofarm 410, Agrofarm 420, Agrofarm 430, Agrokid 35, Agrokid 55, Agrokid 210, Agrokid 220, Agrokid 230, Agrolux 57, Agrolux 60, Agrolux 67, Agrolux 70, Agroplus F320, Agroplus F410, Agroplus F420, Agroplus S320, Agroplus S410, Agroplus S420, Agroplus 67, Agroplus 70S, Agroplus 77, Agroplus 87, Agroplus 100S, Agroplus 310, Agroplus 320, Agroplus 410

KIOTI DK55, DK65, DK65S, RX6010, RX6620, RX7320

MAHINDRA mForce 100P, mForce 100S, 3510, 3535, 3550, 3825, 4010, 4025, 4035, 4110, 4500, 4510, 4525, 4550, 5010, 5035, 5500, 6010, 6110, 6500, 7010

MASSEY FERGUSON 231, 231S, 240, 241, 243, 253, 261, 263, 271, 273, 281, 283, 360, 362, 363, 364, 365, 373, 374, 375, 377, 383, 384, 387, 390, 393, 394, 396, 397, 398, 399, 431, 435, 440, 451, 460, 461, 465, 471, 475, 481, 491, 492, 533, 543, 550, 563, 565, 573, 575, 583, 590, 592, 593, 595, 596, 1523, 1526, 1528, 1529, 1531, 1532, 1533, 1540, 1547, 1552, 1560, 1635, 1643, 1648, 1652, 1655, 1660, 1736, 1734E, 1739E, 1742, 1749, 1754, 1758, 1759, 2605, 2615, 2620, 2625, 2635, 2650, 2650HD, 2660, 2660HD, 2670, 2670HD, 2675, 2680, 2680HD, 3625, 3630, 3635, 3645, 4225, 4233, 4235, 4243, 4245, 4253, 4255, 4260, 4263, 4270, 4608, 4609, 4610

NEW HOLLAND 8N, Boomer 30, Boomer 35, Boomer 40, Boomer 50, Boomer 1030, Boomer 2030, Boomer 2035, Boomer 3040, Boomer 3045, Boomer 3050, Boomer 4055, Boomer 4060,T4.100, T4.105, T4.115, T4.75, T4.85, T4.90, T4.95, T5.105, T5.115, T5.95, T1510, T1520, T1530, T2210, T2220, T2310, T2320, T2330, T2410, T2420, T4020, T4030, T4030F, T4030V, T4040, T4040F, T4040V, T4050, T4050F, T4050V, T4060F, T4060V, T5040, T5050, T5060, T5070, TC18, TC21, TC21A, TC21DA, TC-23DA, TC24DA, TC25, TC26DA, TC29, TC29DA, TC30, TC31DA, TC33, TC33DA, TC34DA, TC35, TC35A, TC40, TC40A, TC45, TC45A, TC48DA, TC55A, TC55DA, TD75D, TD80D, TD85D, TD95D, TD4040F, TD5030, TD5050, TN55, TN55D, TN55S, TN60A, TN60DA, TN60SA, TN60V, TN65, TN70, TN70A, TN70DA, TN70SA, TN75, TN75A, TN75D, TN75DA, TN75S, TN75SA, TN75V, TN85A, TN85DA, TN95A, TN95DA, Workmaster 35, Workmaster 40, Workmaster 45, Workmaster 55, Workmaster 65, Workmaster 75, 1110, 1210, 1215, 1220, 1310, 1320, 1510, 1520, 1530, 1620, 1630, 1710, 1715, 1720, 1725, 1910, 1920, 1925, 2120, 3415

YANMAR EX450



■ Masse de roue de tracteur

Agricole

■ Masse de roue de tracteur - LCF 212J

Centre du trou : 241,3 mm - 279,4 mm - 292,1 mm

Diamètre intérieur : 273.05 mm

Diamètre extérieur : 542.92 mm

Épaisseur : 177.8 mm

Poids : 158 kg

John Deere

5045D, 5045E, 5055D, 5055E, 5065E, 5065M, 5070M, 5075E, 5075M, 5080M, 5083E, 5083EN, 5085E, 5085M, 5090M, 5093EN, 5095M, 5100E, 5100M, 5100ML, 5101E, 5101EN, 5103, 5105, 5105M, 5105ML, 5115M, 5115ML, 5125R, 5200, 5203, 5205, 5210, 5220, 5225, 5300, 5303, 5310, 5320, 5320N, 5325, 5325N, 5400, 5403, 5410, 5420, 5420N, 5425, 5425N, 5500, 5510, 5520, 5520N, 5525, 5525N, 5603, 5625, 6100D, 6105D, 6105M, 6105R, 6110, 6110D, 6110L, 6115D, 6115M, 6115R, 6120, 6120L, 6125D, 6125M, 6125R, 6130D, 6140D, 6140M, 6150M, 6170M, 6200, 6210, 6210L, 6215, 6220, 6220L, 6230, 6300, 6310, 6310L, 6320, 6320L, 6330, 6400, 6405, 6410, 6410L, 6415, 6420, 6420L, 6430, 6500, 6510L, 6520L, 6605, 6615, 6715, 7405



■ Masse de roue de tracteur - LCFS 216

Nombre de trous pour le montage : 4

Centre du trou : 292.1 mm

Diamètre intérieur : 273.05 mm

Diamètre extérieur : 539.75 mm

Épaisseur : 161.92 mm

Poids : 159 kg

Kubota Tractor M5140, M8560, M9960, M5640SU, M7040SU, M96S, M108S, M95X, M135X, L4350, L4400, L4850, L5450, M4030-M6030, M7030N, M8030, M4700, M4800, M5400, M5700, M4950-M8950, M6800, M8200, M9000, M9000, M5780-M9580, M5040, M6040, M7040, M8540, M9540, M95S, M105S, M105X a



■ Masse de roue de tracteur

Agricole

■ Masse de roue de tracteur - LCF217 J

Nombre de trous pour le montage : 4

Centre du trou : 292.1 mm

Diamètre intérieur : 273.05 mm

Diamètre extérieur : 539.75 mm

Épaisseur : 161.29 mm

John Deere

5045D, 5045E, 5055D, 5055E, 5065E, 5065M, 5070M, 5075E, 5075M, 5080M, 5083E, 5083EN, 5085E, 5085M, 5090M, 5093EN, 5095M, 5100E, 5100M, 5100ML, 5101E, 5101EN, 5103, 5105, 5105M, 5105ML, 5115M, 5115ML, 5125R, 5200, 5203, 5205, 5210, 5220, 5225, 5300, 5303, 5310, 5320, 5320N, 5325, 5325N, 5400, 5403, 5410, 5420, 5420N, 5425, 5425N, 5500, 5510, 5520, 5520N, 5525, 5525N, 5603, 5625, 6100D, 6105D, 6105M, 6105R, 6110, 6110D, 6110L, 6115D, 6115M, 6115R, 6120, 6120L, 6125D, 6125M, 6125R, 6130D, 6140D, 6140M, 6150M, 6170M, 6200, 6210, 6210L, 6215, 6220, 6220L, 6230, 6300, 6310, 6310L, 6320, 6320L, 6330, 6400, 6405, 6410, 6410L, 6415, 6420, 6420L, 6430, 6500, 6510L, 6520L, 6605, 6615, 6715, 7405



■ Masse de roue de tracteur - LCFS 217

Nombre de trous pour le montage : 4

Centre du trou : 292.1 mm

Diamètre intérieur : 273.05 mm

Diamètre extérieur : 539.75 mm

Épaisseur : 180.975 mm

Poids : 182 kg

John Deere

5045D, 5045E, 5055D, 5055E, 5065E, 5065M, 5070M, 5075E, 5075M, 5080M, 5083E, 5083EN, 5085E, 5085M, 5090M, 5093EN, 5095M, 5100E, 5100M, 5100ML, 5101E, 5101EN, 5103, 5105, 5105M, 5105ML, 5115M, 5115ML, 5125R, 5200, 5203, 5205, 5210, 5220, 5225, 5300, 5303, 5310, 5320, 5320N, 5325, 5325N, 5400, 5403, 5410, 5420, 5420N, 5425, 5425N, 5500, 5510, 5520, 5520N, 5525, 5525N, 5603, 5625, 6100D, 6105D, 6105M, 6105R, 6110, 6110D, 6110L, 6115D, 6115M, 6115R, 6120, 6120L, 6125D, 6125M, 6125R, 6130D, 6140D, 6140M, 6150M, 6170M, 6200, 6210, 6210L, 6215, 6220, 6220L, 6230, 6300, 6310, 6310L, 6320, 6320L, 6330, 6400, 6405, 6410, 6410L, 6415, 6420, 6420L, 6430, 6500, 6510L, 6520L, 6605, 6615, 6715, 7405



■ Masse de roue de tracteur

Agricole

■ Masse de roue de tracteur - LCF217 R

Nombre de trous pour le montage : 4

Centre du trou : 292.1 mm

Diamètre intérieur : 273.05 mm

Diamètre extérieur : 539.75 mm

Épaisseur : 180.975mm

Poids : 182 kg



KUBOTA

Kubota Tractor M5140, M8560, M9960, M5640SU, M7040SU, M96S, M108S, M95X, M135X, L4350, L4400, L4850, L5450, M4030-M6030, M7030N, M8030, M4700, M4800, M5400, M5700, M4950-M8950, M6800, M7060, M8200, M9000, M9000, M5780-M9580, M5040, M6040, M7040, M8540, M9540, M95S, M105S, M105X, M60 series, M5

■ Masse de roue de tracteur - LCF 3151

Diamètre intérieur : 257.30 mm

Diamètre extérieur : 444.5 mm

Épaisseur : 69.85 mm

Modèle de boulon : 250.825 mm, 317.5 mm, 234.95 mm, 260.35 mm

Poids : 34 kg



AGCO ST25-ST55, ST22A-ST60A

BRANSON 3110i-3510i, 3820i, 4220i, 4720i, 3120R-5220R, 6440C, 5530, 6530

CASE D25-D45, DX21-DX60, FARMALL 31-60

CHALLENGER MT225-MT295, MT225B-MT295B

CUB CADET 7530-7532, 8354-8454

MAHINDRA 6010, 3110, 3535, 4035, 3550.

MASSEY FERGUSON 1523-1560, 1635-1660, 1736-1759, 1734E-1739E, 1160-1190, 1205-1260, 1428V-1455V, 243-283, 360-399, 3315S-3355F, 3315GE-3355GE, 4225-4270, 6150-6180, 6255-6290, 8120-8160.

NEW HOLLAND 1030-4060, 8N, TC21A-TC55A, TC55DA, TC30, T1510-T1530, T2210-T2330, T2410-T2420, TN60V-TN75V, TN70F-TN95F, 1220-2120, 1530-1925, TW5, TW15.TYM, T603

■ Masse de roue de tracteur

Agricole

■ Masse de roue de tracteur - LCFS 301

Nombre de trous pour le montage : 4

Centre du trou : 241.3 mm , 279.4 mm, 292.1 mm

Diamètre intérieur : 260.35 mm

Diamètre extérieur : 457.2 mm

Épaisseur : 127 mm

Poids : 48.5 kg



John Deere

5045D, 5045E, 5055D, 5055E, 5065E, 5065M, 5070M, 5075E, 5075M, 5080M, 5083E, 5083EN, 5085E, 5085M, 5090M, 5093EN, 5095M, 5100E, 5100M, 5100ML, 5101E, 5101EN, 5103, 5105, 5105M, 5105ML, 5115M, 5115ML, 5125R, 5200, 5203, 5205, 5210, 5220, 5225, 5300, 5303, 5310, 5320, 5320N, 5325, 5325N, 5400, 5403, 5410, 5420, 5420N, 5425, 5425N, 5500, 5510, 5520, 5520N, 5525, 5525N, 5603, 5625, 6100D, 6105D, 6105M, 6105R, 6110, 6110D, 6110L, 6115D, 6115M, 6115R, 6120, 6120L, 6125D, 6125M, 6125R, 6130D, 6140D, 6140M, 6150M, 6170M, 6200, 6210, 6210L, 6215, 6220, 6220L, 6230, 6300, 6310, 6310L, 6320, 6320L, 6330, 6400, 6405, 6410, 6410L, 6415, 6420, 6420L, 6430, 6500, 6510L, 6520L, 6605, 6615, 6715, 7405

Fits Kubota Tractor B26, L48, L3130, L3240, L3430, L3540, L3560, L3830, L3940, L4060, L4240, L4330, L4630, L4740, L4760, L4850, L5030, L5040, L5060, L5240, L5460, L5740, L6060, M59, M95X, M96S, M100GX, M100X, M105X, M108X, M110GX, M110X, M125X, M126GX, M126X, M128X, M135GX, M135X, M4030, M4700, M4950, M5030, M5040, M5140, M5950, M6030, M6040, M6060, M6800, M6950, M7030, M7040, M7040SU, M7060, M7580, M7950, M8030, M8200, M8540, M8580, M8950, M9000, M9580, M9960, MX4700, MX4800, MX5000, MX5100, MX5200

Fits Case IH Tractor C50, C55, C60, C64, C70, C80, C90, C100, CX50, CX60, CX70, CX80, CX90, CX100, D25, D29, D33, D35, D40, D45, DX21, DX23, DX25, DX26, DX29, DX31, DX33, DX34, DX35, DX40, DX45, DX60, Farmall 30B, Farmall 30C, Farmall 31, Farmall 35, Farmall 35B, Farmall 35C, Farmall 40, Farmall 40B, Farmall 40C, Farmall 45, Farmall 45A, Farmall 50, Farmall 50B, Farmall 50C, Farmall 55, Farmall 55A, Farmall 60, Farmall 65A, Farmall 65C, Farmall 70, Farmall 75A, Farmall 75C, Farmall 75N, Farmall 80, Farmall 85C, Farmall 85U, Farmall 90, Farmall 95, Farmall 95C, Farmall 95N, Farmall 95U, Farmall 105C, Farmall 105N, Farmall 105U, Farmall 105V, Farmall 115C, Farmall 115U, JX1075N, JX1095N, 385, 395, 485, 495, 585, 595, 685, 695, 785, 795, 885, 895, 995, 3220, 3230, 4210, 4230, 4240

Masse de roue de tracteur

Agricole

Masse de roue de tracteur - LCFS 304

Allis Chalmers- 8745, 8765, 8785.

AGCO- LT70, LT75A, LT85A, LT90A, LT95A, RT95, RT100A, RT110A, RT120A, RT140A, RT155A, RT165A, RT180A, 8775.

Challenger MT425, MT425B, MT445, MT445B, MT455, MT455B, MT465, MT465B, MT525, MT525B, MT535, MT535B, MT545, MT545B, MT555, MT555B, MT565, MT565B, MT575B.

CasellH- Farmall 65C, Farmall 70, Farmall 75C, Farmall 75N, Farmall 80, Farmall 85C, Farmall 85U, Farmall 90, Farmall 95, Farmall 95C, Farmall 95N, Farmall 95U, Farmall 105U, JX55, JX60, JX65, JX70, JX75, JX80, JX80U, JX85, JX90, JX90U, JX95, JX100U, JX1060C, JX1070C, JX1075C, JX1080U, JX1085C, JX1090U, JX1095C, JX1100U and others.

New Holland- T4020, T4030, T4040, T4050, T5040, T5050, T5060, T5070, T4.75, TD75D, TD80D, TD95D, TD5030, TD5050, TL80, TL80A, TL90, TL90A, TL100, TL100A, TN55, TN55D, TN55S, TN60A, TN60DA, TN60SA, TN60VA, TN65, TN70, TN70A, TN70DA, TN70F, TN70SA, TN75, TN75A, TN75D, TN75FA, TN75S, TN75SA, TN85A, TN85DA, TN85FA, TN95A, TN95DA, TN95F, TN95FA, TN95VA, 4835, 5635, 6635, 7635 and others.

Massey Ferguson- 4325, 4335, 4345, 4355, 4360, 4370, 5425, 5435, 5445, 5455, 5460, 5465, 5470, 5475, 5480, 6150, 6170, 6180, 6255, 6265, 6270, 6280, 6290, 6465, 6475, 6480, 6485, 6490, 6495, 6497, 6499, 6614, 6615, 6616, 7614, 7615, 7616, 7618, 7622 and others.

White Tractor 6410, 6510, 6710, 6810.



Masse de roue de tracteur - LCF 3156

Diamètre intérieur : 196.85 mm

Diamètre extérieur : 425.45 mm

Épaisseur : 88.9 mm

Modèle de boulon : 3 sur 206.375mm ou 4 sur 184.15 mm, 215.9 mm

Poids : 42 kg



Case 395-995	Cub Cadet 7272-7275	John Deere 3005	TC45
Case 385-885	Cub Cadet 7300	John Deere 4005	New Holland TC21A-
Case 3220	Cub Cadet 7305	John Deere 4105	TC55A
Case 3230	Cub Cadet 7305	John Deere 3032E	Yanmar EX2900
Case 4210-4240	Cub Cadet 7360	John Deere 3038E	Yanmar EX3200
Cub Cadet 7252	Cub Cadet 8404	John Deere 790	
Cub Cadet 7254	Cub Cadet 8354	John Deere 990	
Cub Cadet 7260	Cub Cadet 8454	John Deere 4100-4700	
Cub Cadet 7265	John Deere 2305	New Holland TC18-	

Masse de roue de tracteur

Agricole

Masse de roue de tracteur - LCF 3159

Diamètre intérieur : 266.7 mm

Diamètre extérieur : 584.2 mm

Épaisseur : 50.8 mm

Modèle de boulon : 3 sur 323.85 mm ou 4 sur 215.9 mm, 339.72 mm

Poids : 65 kg

Agco - Allis 8745-8785 or Agco - White 6410-6810 or Branson 8050 or Case Farmall 45A or Case Farmall 55A or Case Farmall 75A or Case 5220-5250 or Case 7210-7250 or Case 8910-8950 or Kioti DK55 or Kioti RX6010C or Kioti DK65 or Kioti DK65S or Kioti DK75 or Kubota M6800 or Kubota M8200 or Kubota M9000 or Mahindra 5525 or Mahindra 6525 or Mahindra 4530 or Mahindra 5530 or Mahindra 6530 or Mahindra 7060 or Mahindra 8560 or Massey Ferguson 2650HD-2680HD or Massey Ferguson 240 or Massey Ferguson 231-281 or Massey Ferguson 231S or Massey Ferguson 243-283 or Massey Ferguson 360-399 or Massey Ferguson 2650-2680 or Massey Ferguson 4225-4270 or Massey Ferguson 4225-4270 or Massey Ferguson 6150-6180 or Massey Ferguson 6255-6290 or New Holland Workmaster 45 or New Holland Workmaster 55 or New Holland Workmaster 65 or New Holland Workmaster 75 or New Holland T6010-T6090 or New Holland TS6020 or New Holland TS6030 or New Holland TV6070 or New Holland TT55-TT75 or New Holland TT45A-TT75A or New Holland TB100-TB120 or New Holland TS90-TS110 or New Holland TS100A-TS135A or New Holland TV140 or New Holland TV145 or New Holland 3600 or New Holland 4600 or New Holland 3000-5000 or New Holland 4600(4wd) or New Holland 6600-7700 or New Holland 2810-3910(4wd) or New Holland 3010S or New Holland 3230-5030 or New Holland 5610S-7610S or New Holland 5640-8340 or New Holland 8010

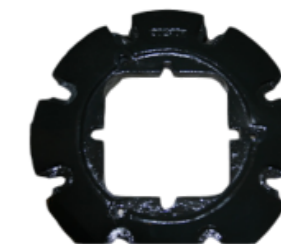

Masse de roue de tracteur - LCF 5050

Centre du trou : 225.42 mm

Diamètre intérieur : 241.3 mm

Diamètre extérieur : 450.85 mm

Épaisseur : 50.8 mm

Poids : 27 kg

Fits Kubota Tractor :

L2350, L2500, L2550, L2600, L2650, L2800, L2850, L2900, L2950, L3000, L3010, L3130, L3200, L3240, L3250, L3300, L3301, L3350, L3400, L3410, L3430, L3450, L3500, L3540, L3560, L3600, L3650, L3710, L3800, L3830, L3901, L3940, L4060, L4200, L4240, L4300, L4310, L4330, L4400, L4600, L4610, L4630, L4701, L4740, L4760, L5030, L5040, L5060, L5240, L5460, L5740, L6060



■ Masse de roue de tracteur

Agricole

■ Masse de roue de tracteur - LCFS 404

Centre du trou : 292.1 mm

Diamètre intérieur : 260.35 mm

Diamètre extérieur : 539.75 mm

Épaisseur : 95.25 mm

Poids : 79 kg

Kubota Tractor :

M5140, M8560, M9960, M5640SU, M7040SU, M96S, M108S, M95X, M135X, L4350, L4400, L4850, L5450, M4030-M6030, M7030N, M8030, M4700, M4800, M5400, M5700, M4950-M8950, M6800, M7060, M8200, M9000, M9000, M5780-M9580, M5040, M6040, M7040, M8540, M9540, M95S, M105S, M105X, M60



■ Masse de roue de tracteur - LCF5601

Centre du trou : 323.85 mm

Diamètre intérieur : 400.05 mm

Diamètre extérieur : 717.55 mm

Poids : 225 kg

Massey Ferguson 2650HD-2680HD, 6465-6499, 6465-6499, 7465-7499, 7619-7624, 8650-8690, 240, 231-281, 231S, 360-399, 431-496, 471-796 LP, 2650-2680, 3120-3680, 4225-4270, 6150-6180, 6255-6290, 8120-8160, 8220-8280, 8450-8480 and others.

Agco RT95, RT100A-RT180A, RT100A-RT180A, RT100A-RT180A DT160-DT225, DT160-DT225, DT180A-DT240A, DT204B-DT275B

Agco – Allis 8745-8785, 9735-9785

Agco – White 6410-6810, 8310-8810

Challenger MT525B-MT595B, MT645D-MT685D, MT535-MT565, MT635-MT665, MT635B-MT665B, MT645C-MT675C

Kubota M95X, M135X



■ Rouleau croskill & Packer

Agricole

■ Masse de roue de tracteur - LCF 6151

Centre du trou : 241.3 mm, 292.1mm

Diamètre intérieur : 292.1 mm

Diamètre extérieur : 546.1 mm

Épaisseur : 101.6 mm

Poids : 68 kg

Agco Model : ST22A, ST24A-ST60A, GT45-GT75, GT45A-GT75A

Agco Allis Tractor : 4150, 4650, 4660, 5650-5680, 6670-6690, 7600, 8160, 8630

Agco White Tractor : 6045-6085, 6090, 6105

Challenger Model : MT315B-MT345B

Deutz-Fahr Models : Agrolux 60, Agrolux 70, Agroplus 310, Agroplus 320, Agroplus 410, Agroplus F310, Agroplus F320, Agroplus F410, Agroplus S320, Agroplus S410, Agroplus S420, Agrofarm 410, Agrofarm 420, Agrofarm 430, Agrolux 57, Agrolux 67, Agroplus 67, Agroplus 77, Agroplus 87, Agroplus S70-S100, Agrofarm 85, Agrofarm 100.

Kioti Model : DK90

Kubota Tractor : M5140, M8560, M9960, M5640SU, M7040SU, M96S, M108S, M95X, M135X, L4350, L4400, L4850, L5450, M4030-M6030, M7030N, M8030, M4700, M4800, M5400, M5700, M4950-M8950, M6800, M8200, M9000, M9000, M5780-M9580, M5040, M6040, M7040, M8540, M9540, M95S, M105S, M105X and

Massey Ferguson Models : 1523-1560, 1635-1660, 2650HD-2680HD, 431-496, 471-796 LP, 2650-2680, 3625-3645, 533-596



■ Rouleau croskill & Packer

Agricole

Le croskill est un appareil traîné utilisé en agriculture pour travailler le sol. Autrement nommé rouleau, il permet de briser les mottes et tasser le sol. Cet appareil se compose d'une succession de disques denticulés qui travaillent indépendamment.

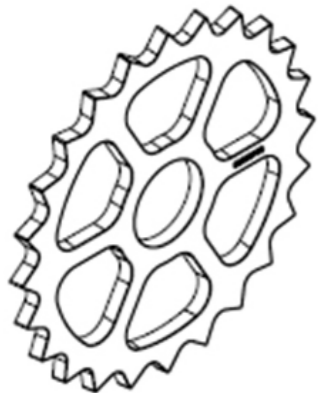

ROULEAU CROSKILL
Ø : 490MM



ROULEAU CAMBRIDGE
Ø : 490MM



ROULEAU PACKER
Ø : 700MM



ROULEAU PACKER
Ø : 600MM

■ Rouleau croskill & Packer

Agricole

CROSKILL WHEEL DIAM 490

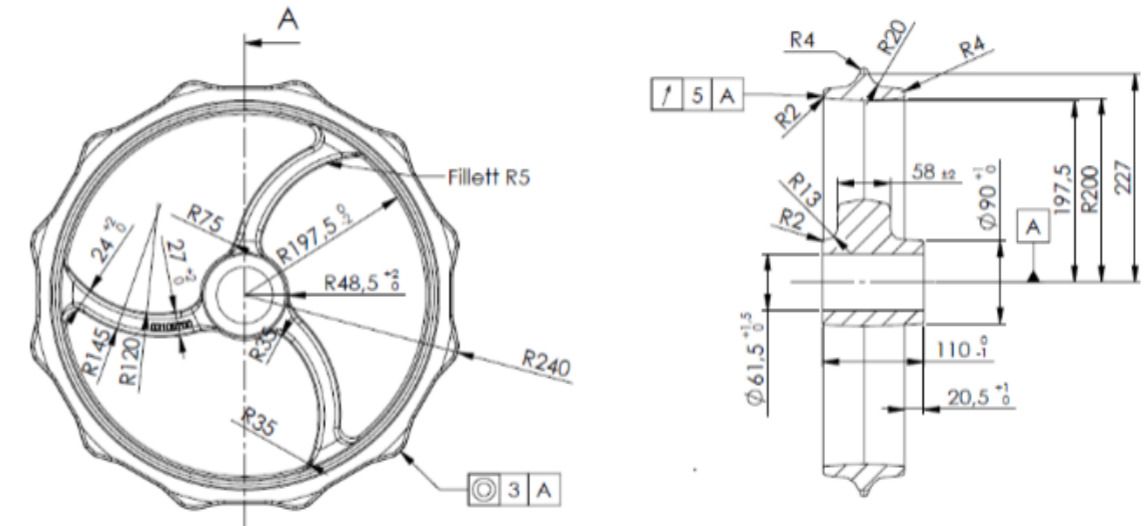

CROSKILL WHEEL DIAM 490

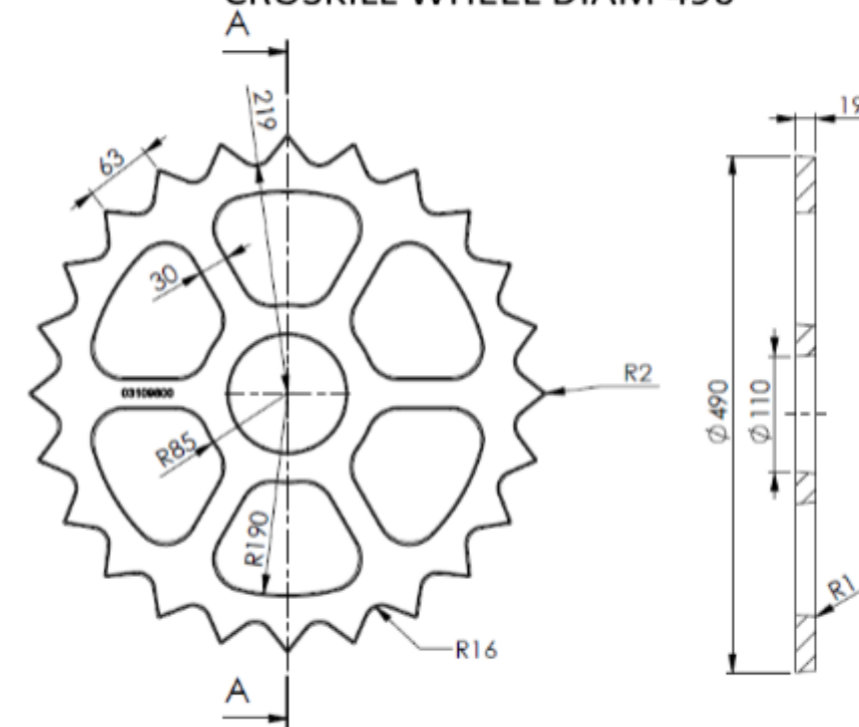

Rouleau et croskill & Packer

Agricole

PACKER WHEEL DIAM 700

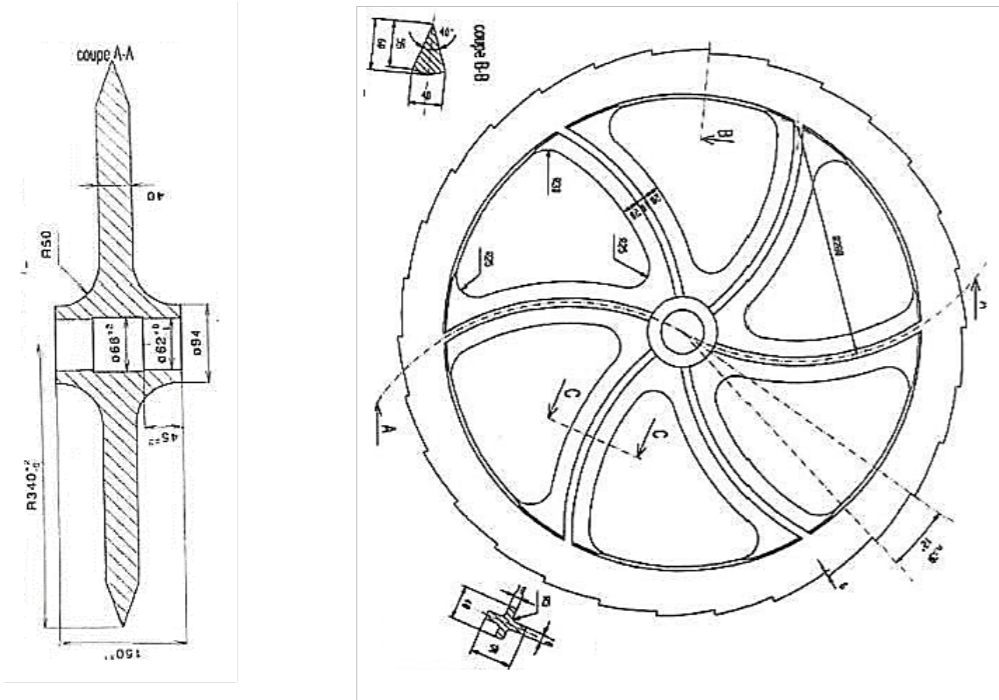

ROUE PACKER DIAM 600

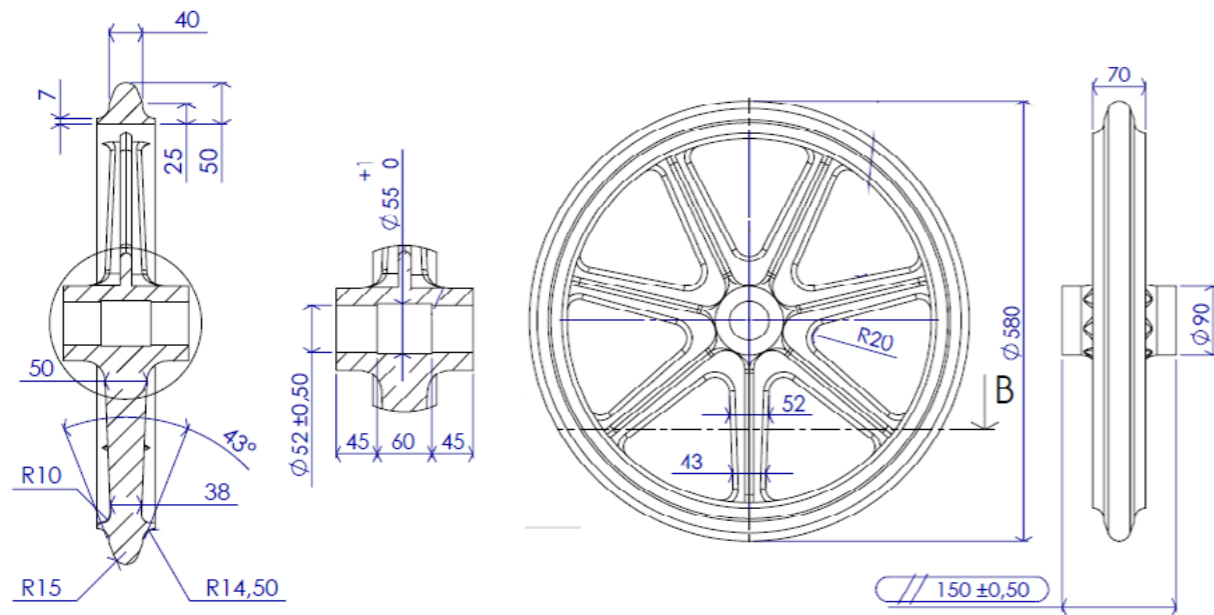

Métallerie & Serrurerie

■ Métallerie et serrurerie

Métallerie & Serrurerie

Dans le cadre de notre activité et de son développement industriel, nous avons acquis un savoir-faire dans la production de diverses pièces métalliques.

Nous réalisons tous types de projets en métallerie-serrurerie pour les collectivités locales, l'industrie, les entreprises et les particuliers avec le plus grand professionnalisme à des tarifs très attractifs.

PORTE ET PORTAIL



ESCALIER

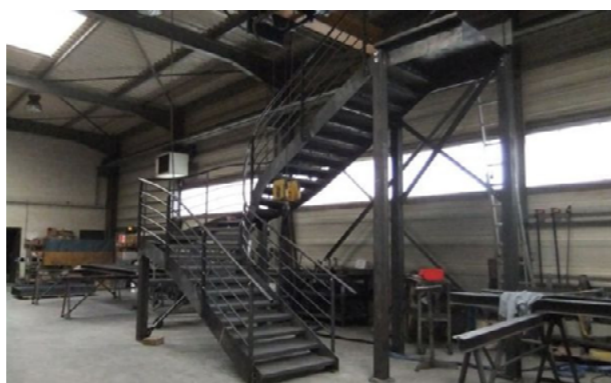

GARDE CORPS ET BALCON



DIVERS

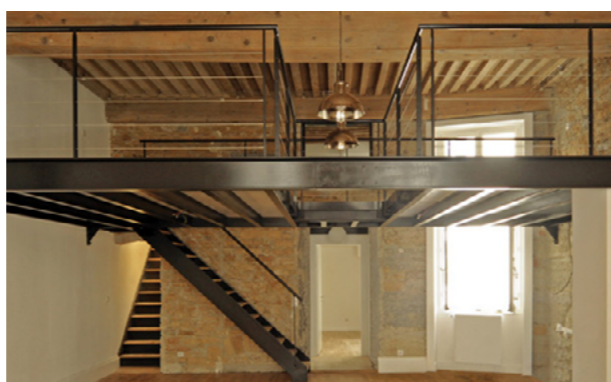

■ Métallerie et serrurerie

Métallerie & Serrurerie



COLLECTIVITÉS LOCALES, INDUSTRIE, ENTREPRISES

Portails en métal, garde-corps métalliques, rampes en métal, portes blindées, protection et sécurité, rideaux métalliques, serrures de sécurité, renfort tous métaux.



PARTICULIERS ET ARTISANS

Balcons, clôtures métalliques, blindage porte, portails métalliques, fer forgé, fenêtres, portes blindées, automatisation de portails, digicodes, garde corps, rampes acier, ponts, blindage, ...

Fondeur de fonte depuis 6 générations

 65 Faubourg Valmorin 28210 - Nogent Le Roi

 +33 (0) 237 653 742  welcome@loiselet.com





LC FOUNDRY EURL- 65 Faubourg Valmorin 28210 - Nogent Le Roi
807814504 RCS Chartres - SIRET 80781450400021
TVA FR83807814504 - APE 4676Z